

При использовании данных ссылка на Томскстат обязательна. Перепечатке и тиражированию не подлежит.

В докладе приняты условные обозначения:

г	грамм	м ³	кубический метр
г.	год	млн.	миллион
га	гектар	млрд.	миллиард
Гкал	гигакалория	пасс.-км	пассажиро-километр
дкл	декалитр	пог. м	погонный метр
долл.	доллар	р.	раз
ед.	единица	руб.	рубль
кВт	киловатт	т	тонна
кВт-ч	киловатт-час	т.г.	текущий год
кг	килограмм	т-км	тонно-километр
км	километр	туб.	тысяч условных банок
км ²	квадратный километр	тыс.	тысяча
км ³	кубический километр	усл. ед.	условная единица
л	литр	шт.	штука
м	метр	экз.	экземпляр
м ²	квадратный метр	ц	центнеров

-	явление отсутствует
...	данных не имеется
x	сопоставление невозможно
0.0	значение показателя меньше единицы измерения

В отдельных случаях незначительные расхождения между итогом и суммой слагаемых объясняются округлением данных.

Ряд показателей, приведенных в докладе, рассчитан с учетом экспертной оценки.

Относительные показатели отражены в сопоставимой структуре отчитывающихся предприятий и организаций.

Отдельные показатели экономики формируются как по «хозяйственным» видам деятельности (отнесением данных по всем видам деятельности к основному виду деятельности организаций), так и по «чистым» – фактическим видам деятельности.

СОДЕРЖАНИЕ

	Стр.
ОСНОВНЫЕ ЭКОНОМИЧЕСКИЕ И СОЦИАЛЬНЫЕ ПОКАЗАТЕЛИ	3
ПРОИЗВОДСТВО ТОВАРОВ И УСЛУГ	9
Оборот организаций	9
Промышленное производство	12
Добыча полезных ископаемых	13
Обработывающие производства	14
Обеспечение электрической энергией, газом и паром; кондиционирование воздуха	20
Водоснабжение; водоотведение, организация сбора и утилизации отходов, деятельность по ликвидации загрязнений	21
Сельское и лесное хозяйство	23
Сельское хозяйство	23
Лесозаготовки	26
Строительство	26
Транспорт	33
РЫНКИ ТОВАРОВ И УСЛУГ	35
Розничная торговля	35
Рестораны, кафе и бары	38
Рынок платных услуг населению	39
Оптовая торговля	41
ИНСТИТУЦИОНАЛЬНАЯ СТРУКТУРА ПРОИЗВОДСТВА	43
Демография организаций	43
ЦЕНЫ	46
Изменение цен по секторам экономики	46
Потребительские цены	46
Цены на рынке жилья	56
Цены производителей	58
ФИНАНСЫ	68
Показатели финансово-кредитной системы	68
Финансы организаций	69
Финансовые результаты деятельности организаций	69
Состояние платежей и расчетов в организациях	72
СОЦИАЛЬНАЯ СФЕРА	78
Уровень жизни населения	78
Заработная плата	78
Просроченная задолженность организаций по заработной плате	84
Занятость и безработица	87
Заболеваемость	94
Оплата населением жилищно-коммунальных услуг	96
ДЕМОГРАФИЯ	98
МЕТОДОЛОГИЧЕСКИЕ ПОЯСНЕНИЯ	100

ОСНОВНЫЕ ЭКОНОМИЧЕСКИЕ И СОЦИАЛЬНЫЕ ПОКАЗАТЕЛИ

ОСНОВНЫЕ ЭКОНОМИЧЕСКИЕ И СОЦИАЛЬНЫЕ ПОКАЗАТЕЛИ

Сводные итоги

за январь-март 2021 года

	Фактически		Январь-март 2021 в % к январю-марту 2020 (в действующих ценах)	Индекс промышленного производства ¹⁾			Справочно январь - март 2020 в % к январю - марту 2019
				март 2021 в % к		январь - март 2021 в % к январю-марту 2020	
	март	январь - март		февралю 2021	марту 2020		
Объем отгруженных товаров собственного производства, выполненных работ и услуг собственными силами по видам деятельности (В, С, D, E), млн. рублей:	38622.4	107251.3	107.2	115.3	95.3	92.4	99.8
Добыча полезных ископаемых	15321.9	41508.0	100.7	116.7	80.4	79.1	98.0
в том числе:							
добыча нефти и природного газа	14214.9	38726.9	109.1	116.7	84.0	82.3	96.5
добыча прочих полезных ископаемых	25.2	74.8	93.9	146.2	63.6	76.0	149.3
предоставление услуг в области добычи полезных ископаемых	1081.8	2706.3	48.1	117.1	43.8	42.4	117.1
Обрабатывающие производства	18845.0	50837.2	114.2	119.0	119.9	113.6	103.7
из них:							
производство пищевых продуктов	3354.5	8658.0	112.3	106.0	101.5	105.0	104.3
производство напитков	599.0	1450.6	101.0	136.2	99.3	101.0	96.6
производство текстильных изделий	1.9	3.6	49.1	в 34.1 п.	в 2.6 п.	152.7	в 3.7 п.
производство одежды	30.6	54.5	в 2.2 п.	162.2	112.0	113.5	58.6
производство кожи и изделий из кожи	43.2	116.0	119.7	115.7	101.8	96.5	99.0

ТОМСКАЯ ОБЛАСТЬ

	Фактически		Январь-март 2021 в % к январю-марту 2020 (в действующих ценах)	Индекс промышленного производства ¹⁾			Справочно январь - март 2020 в % к январю - марту 2019
				март 2021 в % к		январь - март 2021 в % к январю-марту 2020	
	март	январь - март		фев-ралю 2021	марту 2020		
обработка древесины и производство изделий из дерева и пробки, кроме мебели, производство изделий из соломки и материалов для плетения	1946.6	5153.0	115.2	129.8	126.9	131.8	68.7
производство бумаги и бумажных изделий	8.8	27.7	123.4	97.4	101.4	135.4	56.3
деятельность полиграфическая и копирование носителей информации	504.6	1329.6	122.3	127.9	109.2	118.2	94.4
производство кокса и нефтепродуктов	3408.8	9406.6	126.2	122.8	154.4	131.1	96.7
производство химических веществ и химических продуктов	2803.8	8305.3	121.7	118.4	110.9	109.5	102.2
производство лекарственных средств и материалов, применяемых в медицинских целях	237.5	564.4	81.3	102.1	126.4	110.4	93.6
производство резиновых и пластмассовых изделий	722.6	1983.0	137.8	132.5	155.1	150.2	108.9
производство прочей неметаллической минеральной продукции	516.0	1259.1	119.2	110.8	86.5	86.1	98.2
производство металлургическое	... ²⁾	... ²⁾	87.8	86.0	100.9	79.7	125.3
производство готовых металлических изделий, кроме машин и оборудования	192.5	528.1	132.0	132.5	71.7	78.2	179.1
производство компьютеров, электронных и оптических изделий	553.7	1300.9	79.8	122.7	106.6	94.1	68.8

ОСНОВНЫЕ ЭКОНОМИЧЕСКИЕ И СОЦИАЛЬНЫЕ ПОКАЗАТЕЛИ

	Фактически		Январь-март 2021 в % к январю-марту 2020 (в действующих ценах)	Индекс промышленного производства ¹⁾			Справочно январь - март 2020 в % к январю - марту 2019
				март 2021 в % к		январь - март 2021 в % к январю-марту 2020	
	март	январь - март		фев-ралю 2021	марту 2020		
производство электрического оборудования	2082.5	5823.1	119.4	85.6	94.7	93.6	77.9
производство машин и оборудования, не включенных в другие группировки	369.7	842.4	85.0	110.2	129.0	116.6	80.2
производство прочих транспортных средств и оборудования	-	21.9	27.1	-	-	28.3	98.6
производство мебели	84.8	253.1	132.5	142.5	132.2	130.3	в 5.4 р.
производство прочих готовых изделий	63.9	118.7	102.5	167.9	138.4	115.2	151.7
ремонт и монтаж машин и оборудования	556.8	1641.8	100.3	92.2	102.5	98.4	86.2
Обеспечение электрической энергией, газом и паром; кондиционирование воздуха	3828.5	13086.9	105.5	91.1	104.6	109.2	96.5
Водоснабжение; водоотведение, организация сбора и утилизации отходов, деятельность по ликвидации загрязнений	627.0	1819.2	93.6	97.9	92.6	89.7	116.7

¹⁾ Индекс промышленного производства исчисляется по видам деятельности: «Добыча полезных ископаемых», «Обрабатывающие производства», «Обеспечение электрической энергией, газом и паром; кондиционирование воздуха», «Водоснабжение; водоотведение, организация сбора и утилизации отходов, деятельность по ликвидации загрязнений» на основе данных о динамике производства важнейших товаров-представителей (в натуральном или стоимостном выражении). В качестве весов используется структура валовой добавленной стоимости по видам экономической деятельности 2018 года.

²⁾ Данные не публикуются в целях обеспечения конфиденциальности первичных статистических данных, полученных от организаций, в соответствии с Федеральным законом от 29.11.07 №282-ФЗ (ст.4,п.5; ст.9,п.1).

ТОМСКАЯ ОБЛАСТЬ

	Март 2021	В % к		Январь - март 2021	В % к январю- марту 2020	Справочно январь - март 2020 в % к январю - марту 2019
		фев- ралю 2021	марту 2020			
Производство основных продук- тов сельского хозяйства (в хозяй- ствах всех категорий; по расчет- ным данным):						
скот и птица на убой (в живом весе), тыс. тонн	12.8	107.6	104.0	37.1	106.3	100.3
молоко, тыс. тонн	11.7	113.6	99.2	32.6	100.0	105.2
яйца, млн. штук	8.5	102.4	89.5	27.0	101.9	88.9
Объем работ, выполненных соб- ственными силами по виду дея- тельности «Строительство», млн. рублей	3214.4	91.0	52.9	8819.4	67.1	120.6
Ввод в действие жилых домов, м ² общей площади	38190	191.8	137.9	69994	138.2	117.5 ¹⁾
в том числе:						
индивидуальное жилищное строительство	27509	138.1	195.8	59313	165.1	101.3 ¹⁾
Оборот розничной торговли, млн. рублей	15141.3	107.2	91.6	43196.6	94.2	108.0
в том числе:						
пищевые продукты, включая напитки, и табачные изделия	7297.2	108.3	91.9	20584.5	93.8	109.3
непродовольственные товары	7844.1	106.2	91.5	22612.1	94.5	106.9
Оборот общественного питания, млн. рублей	511.2	105.7	65.6	1461.9	62.4	96.1
Оборот оптовой торговли, млн. рублей	20933.6	117.9	91.0	53847.5	89.4	94.9
Объем платных услуг населению, млн. рублей	5205.8	106.6	106.6	14472.7	100.4	93.6
Просроченная задолженность по выплате средств на оплату тру- да по учитываемому кругу пред- приятий на конец месяца, тыс. рублей	9184	в 2.3 р.	43.6	x	x	x
в том числе:						
просроченная задолженность из-за несвоевременного полу- чения денежных средств из бюджетов всех уровней	-	-	-	x	x	x
Численность работников, перед которыми имеется задолжен- ность по заработной плате на конец месяца, человек	150	161.3	41.8	x	x	x
Стоимость условного (мини- мального) набора продуктов пи- тания, рублей	4572.66	101.7	109.2	x	106.3 ¹⁾	x

ОСНОВНЫЕ ЭКОНОМИЧЕСКИЕ И СОЦИАЛЬНЫЕ ПОКАЗАТЕЛИ

	Март 2021	В % к		Январь - март 2021	В % к январю- марту 2020	Справочно январь - март 2020 в % к январю - марту 2019
		фев- ралю 2021	марту 2020			
Стоимость фиксированного набора потребительских товаров и услуг для проведения межрегиональных сопоставлений, рублей	16799.37	101.0	105.2	x	102.5 ²⁾	x
Индекс потребительских цен	x	100.8	104.7	101.7 ²⁾	104.4	103.0
в том числе:						
продовольственные товары (включая алкогольные напитки)	x	100.9	105.1	102.1 ²⁾	104.8	103.3
непродовольственные товары	x	100.7	105.3	101.6 ²⁾	105.0	101.4
услуги	x	100.6	103.4	101.1 ²⁾	103.1	105.1
Индекс цен производителей промышленных товаров ³⁾	x	107.3	122.8	121.8 ²⁾	114.6	96.0
Сводный индекс цен на продукцию (затраты, услуги) инвестиционного назначения	x	102.6	111.8	107.0 ²⁾	111.3	103.4
Индекс тарифов на грузовые перевозки	x	100.0	90.6	91.1 ²⁾	90.6	104.3
Индекс цен производителей сельскохозяйственной продукции	x	105.6	114.2	110.0 ²⁾	108.1	101.5
Индекс тарифов на услуги связи для юридических лиц	x	x	x	102.2 ⁴⁾	102.2 ⁵⁾	103.0 ⁶⁾
Цены на рынке жилья, рублей за 1 квадратный метр общей площади						
на первичном	x	x	x	64134 ⁷⁾	113.3 ⁵⁾	114.6 ⁶⁾
на вторичном	x	x	x	59531 ⁷⁾	120.1 ⁵⁾	103.1 ⁶⁾
Численность не занятых трудовой деятельностью граждан, состоящих на учете в органах государственной службы занятости (на конец месяца) ⁸⁾ , человек	18591	67.6	в 2.5 р.	26038 ⁷⁾	в 3.5 р. ⁵⁾	86.2 ⁶⁾
Численность официально зарегистрированных безработных (на конец месяца) ⁸⁾ , человек	16514	63.7	в 2.5 р.	24102 ⁷⁾	в 3.8 р. ⁵⁾	86.8 ⁶⁾
Уровень регистрируемой безработицы (на конец месяца) ⁸⁾ , процентов	3.08	x	x	x	x	x

¹⁾ Без учета жилых домов на участках для ведения садоводства.

²⁾ Март 2021 г. в % к декабрю 2020 г.

³⁾ На товары, предназначенные для реализации на внутреннем рынке, по видам деятельности «Добыча полезных ископаемых», «Обрабатывающие производства», «Обеспечение электрической энергией, газом и паром; кондиционирование воздуха», «Водоснабжение; водоотведение, организация сбора и утилизации отходов, деятельность по ликвидации загрязнений».

⁴⁾ I квартал 2021 г. в % к IV кварталу 2020 г.

⁵⁾ I квартал 2021 г. в % к I кварталу 2020 г.

⁶⁾ I квартал 2020 г. в % к I кварталу 2019 г.

⁷⁾ В среднем за I квартал 2021 г.

⁸⁾ По данным Департамента труда и занятости населения Томской области.

ТОМСКАЯ ОБЛАСТЬ

за январь-февраль 2021 года

	Февраль 2021	В % к февра- лю 2020	Январь - февраль 2021	В % к январю- февра- лю 2020	Справочно январь - февраль 2020 в % к январю - февралю 2019
Исполнение консолидированного бюджета на 1.03.2021 г., млн. рублей:					
Доходы	x	x	8448.4	105.1	95.7
Расходы	x	x	11556.6	108.7	119.6
Профицит (+), дефицит (-)	x	x	-3108.2	x	x
Финансовое состояние крупных и средних организаций, млн. рублей:					
Сальдированный финансовый результат	x	x	10884.5	122.1	66.3
Число убыточных организаций в % к общему числу организаций	x	x	36.2	x	x
Кредиторская задолженность на 1.03.2019 г.	x	x	208405.6	96.7	100.3
из нее просроченная	x	x	12246.8	98.5	102.1
Дебиторская задолженность на 1.03.2019 г.	x	x	263382.0	105.3	108.8
из нее просроченная	x	x	6988.7	98.4	65.4
Среднемесячная начисленная заработная плата работников организаций					
номинальная, рублей	45441.4	105.4	45650.0	104.2	107.5
реальная	x	101.1	x	100.0	104.3
Среднесписочная численность работников организаций (без внешних совместителей), тыс. человек	299.4	97.3	298.9	98.1	98.5
Демографическая ситуация, человек:					
число родившихся	697	96.7	1348	90.1	82.2
число умерших	1148	114.6	2614	124.5	89.1
естественный прирост (убыль (-)) населения	-451	x	-1266	x	x
число прибывших	1980	90.4	3584	107.8	58.8
число выбывших	2358	101.6	3886	105.1	78.5
миграционный прирост (убыль(-)) населения	-378	x	-302	x	x

ПРОИЗВОДСТВО ТОВАРОВ И УСЛУГ

Оборот организаций

Оборот организаций отражает их коммерческую деятельность. В оборот организаций включается стоимость отгруженных товаров собственного производства, выполненных собственными силами работ и услуг, а также выручка от продажи приобретенных на стороне товаров (без налога на добавленную стоимость, акцизов и других аналогичных обязательных платежей).

Оборот организаций по видам экономической деятельности

в действующих ценах

	Март 2021, млн. рублей	В % к		Январь- март 2021 в % к январю- марту 2020
		марту 2020	февралю 2021	
Всего	95692.1	103.4	110.5	100.6
в том числе:				
сельское, лесное хозяйство, охота, рыболовство и рыбоводство	2708.6	125.2	117.9	110.0
из них:				
растениеводство и животноводство, охота и предоставление соответствующих услуг в этих областях	2293.1	133.8	122.7	121.7
лесоводство и лесозаготовки	413.3	92.5	97.2	76.1
добыча полезных ископаемых	18522.0	131.1	121.6	104.2
в том числе:				
добыча нефти и природного газа	17475.9	145.4	121.8	111.7
добыча прочих полезных ископаемых	29.2	71.5	100.2	76.7
предоставление услуг в области добычи полезных ископаемых	1016.9	49.3	118.0	47.6
обрабатывающие производства	15932.6	115.8	115.3	113.6
в том числе:				
производство пищевых продуктов	2555.9	118.9	129.8	118.2
производство напитков	605.4	99.7	126.3	99.7
производство текстильных изделий	4.5	101.2	100.0	111.6
производство одежды	12.8	107.2	100.0	105.6
производство кожи, изделий из кожи	46.6	110.9	83.9	118.4
обработка древесины и производство изделий из дерева и пробки, кроме ме- бели, производство изделий из соломки и материалов плетения	2211.8	122.2	125.1	118.7
производство бумаги и бумажных изде- лий	6.4	100.0	100.0	76.0
деятельность полиграфическая и копи- рование носителей информации	507.7	108.7	126.1	122.0
производство кокса и нефтепродуктов	687.7	118.7	113.6	130.4

ТОМСКАЯ ОБЛАСТЬ

	Март 2021, млн. рублей	В % к		Январь- март 2021 в % к январю- марту 2020
		марту 2020	февралю 2021	
производство химических веществ и химических продуктов	2896.4	119.3	109.7	120.2
производство лекарственных средств и материалов, применяемых в медицинских целях	237.9	171.3	124.1	81.4
производство резиновых и пластмассовых изделий	716.3	138.4	118.4	135.0
производство прочей неметаллической минеральной продукции	524.1	132.4	112.4	114.1
производство металлургическое	... ¹⁾	138.1	131.2	85.7
производство готовых металлических изделий, кроме машин и оборудования	183.1	148.1	104.8	128.5
производство компьютеров, электронных и оптических изделий	600.6	101.6	129.6	99.8
производство электрического оборудования	2302.5	113.7	92.4	124.0
производство машин и оборудования, не включенных в другие группировки	365.2	69.2	146.3	70.2
производство прочих транспортных средств и оборудования	... ¹⁾	24.6	28.8	42.5
производство мебели	92.6	105.4	100.0	99.6
производство прочих готовых изделий	38.5	112.7	116.9	94.4
ремонт и монтаж машин и оборудования	500.1	85.2	111.1	94.7
обеспечение электрической энергией, газом и паром; кондиционирование воздуха	5323.8	101.6	87.1	110.5
в том числе:				
производство, передача и распределение электроэнергии	3485.3	99.2	89.7	106.9
производство и распределение газообразного топлива	58.8	72.6	65.2	108.4
производство, передача и распределение пара и горячей воды; кондиционирование воздуха	1779.7	108.2	83.5	117.8
водоснабжение; водоотведение, организация сбора и утилизации отходов, деятельность по ликвидации загрязнений	679.4	117.0	99.7	113.9
в том числе:				
забор, очистка и распределение воды	243.6	102.1	98.8	101.3
сбор и обработка сточных вод	44.5	78.5	107.2	78.9
сбор, обработка и утилизация отходов; обработка вторичного сырья	386.4	137.7	99.4	131.2

ПРОИЗВОДСТВО ТОВАРОВ И УСЛУГ

	Март 2021, млн. рублей	В % к		Январь- март 2021 в % к январю- марту 2020
		марту 2020	февралю 2021	
предоставление услуг в области ликвидации последствий загрязнений и прочих услуг, связанных с удалением отходов	4.9	100.0	100.0	150.0
строительство	2922.6	85.0	105.5	89.3
торговля оптовая и розничная; ремонт автотранспортных средств и мотоциклов	28692.7	96.6	117.0	93.8
в том числе:				
торговля оптовая и розничная автотранспортными средствами и мотоциклами и их ремонт	1813.7	126.9	107.0	136.2
торговля оптовая, кроме оптовой торговли автотранспортными средствами и мотоциклами	16084.8	87.5	121.8	81.9
торговля розничная, кроме торговли автотранспортными средствами и мотоциклами	10794.2	109.1	112.1	110.0
транспортировка и хранение	10739.9	81.3	93.1	95.0
из них:				
деятельность сухопутного и трубопроводного транспорта	9720.8	82.3	93.5	97.2
деятельность водного транспорта	58.5	118.8	116.5	100.0
деятельность воздушного и космического транспорта	37.7	147.9	124.5	102.5
деятельность почтовой связи и курьерская деятельность	142.0	105.7	107.2	99.8
деятельность гостиниц и предприятий общественного питания	467.1	104.7	108.0	97.4
деятельность в области информации и связи	1629.0	94.1	102.2	101.8
деятельность по операциям с недвижимым имуществом	2061.6	98.0	85.5	111.2
деятельность профессиональная, научная и техническая	2414.5	92.5	130.6	80.9
из нее:				
научные исследования и разработки	905.8	87.5	85.2	110.2
деятельность административная и сопутствующие дополнительные услуги	362.6	55.1	101.9	53.3
государственное управление и обеспечение военной безопасности; социальное обеспечение	72.2	127.7	103.8	129.2
образование	719.1	134.9	125.2	89.1

ТОМСКАЯ ОБЛАСТЬ

	Март 2021, млн. рублей	В % к		Январь- март 2021 в % к январю- марту 2020
		марту 2020	февралю 2021	
деятельность в области здравоохранения и социальных услуг	2188.6	125.2	101.1	129.2
из нее:				
деятельность в области здравоохранения	2161.5	125.5	101.1	129.6
деятельность в области культуры, спорта, организации досуга и развлечений	162.4	64.8	198.9	79.2
из нее:				
деятельность в области спорта, отдыха и развлечений	118.3	56.1	218.6	76.0
предоставление прочих видов услуг	93.4	65.3	103.6	65.3

¹⁾ Данные не публикуются в целях обеспечения конфиденциальности первичных статистических данных, полученных от организаций, в соответствии с Федеральным законом от 29.11.2007 №282-ФЗ «Об официальном статистическом учете и системе государственной статистики в Российской Федерации» (ст.4,п.5; ст.9,п.1).

Промышленное производство

Индекс промышленного производства¹⁾ в марте 2021 года по сравнению с соответствующим периодом 2020 года составил 95.3%, в январе-марте 2021 года – 92.4%.

Динамика промышленного производства

	В % к	
	соответствующему периоду предыдущего года	предыдущему периоду
2020		
Январь	98.4	82.7
Февраль	103.7	98.4
Март	96.9	104.4
I квартал	99.8	х
Апрель	99.8	94.2
Май	83.5	86.1
Июнь	87.4	101.8
I полугодие	95.1	х
Июль	79.3	94.8
Август	80.1	96.2
Сентябрь	81.9	98.3
9 месяцев	91.2	х
Октябрь	81.7	106.3
Ноябрь	81.4	100.6
Декабрь	91.8	131.3
Год	90.7	х

ПРОИЗВОДСТВО ТОВАРОВ И УСЛУГ

	В % к	
	соответствующему периоду предыдущего года	предыдущему периоду
2021		
Январь	95.1	80.2
Февраль ²⁾	86.6	90.2
Март	95.3	115.3
I квартал	92.4	х

¹⁾ Индекс промышленного производства исчисляется по видам деятельности «Добыча полезных ископаемых», «Обрабатывающие производства», «Обеспечение электрической энергией, газом и паром; кондиционирование воздуха», «Водоснабжение; водоотведение, организация сбора и утилизация отходов, деятельность по ликвидации загрязнений» на основе данных о динамике производства важнейших товаров-представителей (в натуральном или стоимостном выражении). В качестве весов используется структура валовой добавленной стоимости по видам экономической деятельности 2018 базисного года.

²⁾ Данные уточнены в соответствии с Регламентом разработки и публикации данных по производству и отгрузке продукции и динамике промышленного производства, утвержденным приказом Росстата от 18.08.2020 г. № 470.

Добыча полезных ископаемых

Индекс производства по виду деятельности «Добыча полезных ископаемых» в марте 2021 года по сравнению с соответствующим периодом 2020 года составил 80.4%, в январе-марте 2021 года – 79.1%.

Динамика производства по виду деятельности «Добыча полезных ископаемых»

	В % к	
	соответствующему периоду предыдущего года	предыдущему периоду
2020		
Январь	95.7	98.1
Февраль	101.6	96.5
Март	96.9	106.7
I квартал	98.0	х
Апрель	101.5	96.8
Май	78.7	82.1
Июнь	77.9	96.0
I полугодие	91.8	х
Июль	65.5	86.4
Август	63.3	96.1
Сентябрь	64.3	98.3
9 месяцев	83.0	х
Октябрь	63.0	102.3
Ноябрь	68.3	103.6
Декабрь	74.5	112.3
Год	79.3	х
2021		
Январь	83.9	112.8
Февраль ¹⁾	72.6	83.4
Март	80.4	116.7

ТОМСКАЯ ОБЛАСТЬ

	В % к	
	соответствующему периоду предыдущего года	предыдущему периоду
I квартал	79.1	x

¹⁾ Данные уточнены в соответствии с Регламентом разработки и публикации данных по производству и отгрузке продукции и динамике промышленного производства, утвержденным приказом Росстата от 18.08.2020 г. № 470.

Объем отгруженных товаров собственного производства, выполненных работ и услуг собственными силами по виду деятельности «Добыча полезных ископаемых»

	Март 2021		Январь-март 2021	
	млн. рублей	в % к марту 2020	млн. рублей	в % к январю- марту 2020
Добыча полезных ископаемых	15321.9	128.6	41508.0	100.7
в том числе:				
добыча сырой нефти и природного газа	14214.9	144.4	38726.9	109.1
добыча прочих полезных ископаемых	25.2	108.1	74.8	93.9
предоставление услуг в области добычи полезных ископаемых	1081.8	52.8	2706.3	48.1

Добыча отдельных видов полезных ископаемых

	Март 2021	В % к		Январь- март 2021 в % к январю- марту 2020
		февралю 2021	марту 2020	
Добыча сырой нефти и природного газа				
нефть обезвоженная, обессоленная и стабилизированная, включая газовый конденсат, тыс. т	606.3	114.3	80.0	79.9
конденсат газовый нестабильный, тыс. т	37.3	155.3	109.9	89.9
газ горючий природный (газ естественный), млн. м ³	179.2	107.3	110.6	96.6
газ нефтяной попутный (газ горючий природный нефтяных месторождений), млн. м ³	334.3	147.6	108.8	95.4
Добыча прочих полезных ископаемых				
пески природные, тыс. м ³	122.2	в 4.1 р.	37.3	30.4
гранулы, крошка и порошок; галька, гравий, тыс. м ³	48.8	100.8	в 2.3 р.	в 2.6 р.

Обрабатывающие производства

Индекс производства по виду деятельности "Обрабатывающие производства" в марте 2021 года по сравнению с соответствующим периодом 2020 года составил 119.9%, в январе-марте 2021 года – 113.6%.

ПРОИЗВОДСТВО ТОВАРОВ И УСЛУГ

Динамика по обрабатывающим производствам

	В % к	
	соответствующему периоду предыдущего года	предыдущему периоду
2020		
Январь	102.4	61.0
Февраль	110.5	104.7
Март	95.9	102.2
I квартал	103.7	х
Апрель	97.4	91.8
Май	92.5	97.8
Июнь	102.9	113.1
I полугодие	100.9	х
Июль	101.2	107.3
Август	108.9	96.2
Сентябрь	111.2	96.5
9 месяцев	105.8	х
Октябрь	107.0	104.3
Ноябрь	98.1	96.1
Декабрь	108.1	151.3
Год	108.6	х
2021		
Январь	112.8	54.8
Февраль ¹⁾	106.8	100.6
Март	119.9	119.0
I квартал	113.6	х

¹⁾ Данные уточнены в соответствии с Регламентом разработки и публикации данных по производству и отгрузке продукции и динамике промышленного производства, утвержденным приказом Росстата от 18.08.2020 г. № 470.

*Объем отгруженных товаров собственного производства,
выполненных работ и услуг собственными силами
по основным видам обрабатывающих производств*

в действующих ценах

	Март 2021		Январь-март 2021	
	млн. рублей	в % к марту 2020	млн. рублей	в % к январю- марту 2020
Обрабатывающие производства	18845.0	120.1	50837.2	114.2
в том числе:				
производство пищевых продуктов	3354.5	114.6	8658.0	112.3
производство напитков	599.0	100.3	1450.6	101.0
производство текстильных изделий	1.9	41.3	3.6	49.1
производство одежды	30.6	в 3.3 р.	54.5	в 2.2 р.
производство кожи, изделий из кожи	43.2	115.4	116.0	119.7

ТОМСКАЯ ОБЛАСТЬ

	Март 2021		Январь-март 2021	
	млн. рублей	в % к марту 2020	млн. рублей	в % к январю-марту 2020
обработка древесины и производство изделий из дерева и пробки, кроме мебели, производство изделий из соломки и материалов плетения	1946.6	123.7	5153.0	115.2
производство бумаги и бумажных изделий	8.8	в 2.0 р.	27.7	123.4
деятельность полиграфическая и копирование носителей информации	504.6	109.2	1329.6	122.3
производство кокса и нефтепродуктов	3408.8	142.9	9406.6	126.2
производство химических веществ и химических продуктов	2803.8	118.7	8305.3	121.7
производство лекарственных средств и материалов, применяемых в медицинских целях	237.5	171.4	564.4	81.3
производство резиновых и пластмассовых изделий	722.6	141.1	1983.0	137.8
производство прочей неметаллической минеральной продукции	516.0	137.7	1259.1	119.2
производство металлургическое	... ¹⁾	146.4	... ¹⁾	87.8
производство готовых металлических изделий, кроме машин и оборудования	192.5	150.6	528.1	132.0
производство компьютеров, электронных и оптических изделий	553.7	84.6	1300.9	79.8
производство электрического оборудования	2082.5	115.4	5823.1	119.4
производство машин и оборудования, не включенных в другие группировки	369.7	72.3	842.4	85.0
производство прочих транспортных средств и оборудования	-	-	21.9	27.1
производство мебели	84.8	133.1	253.1	132.5
производство прочих готовых изделий	63.9	134.7	118.7	102.5
ремонт и монтаж машин и оборудования	556.8	101.0	1641.8	100.3

¹⁾ Данные не публикуются в целях обеспечения конфиденциальности первичных статистических данных, полученных от организаций, в соответствии с Федеральным законом от 29.11.2007 №282-ФЗ «Об официальном статистическом учете и системе государственной статистики в Российской Федерации» (ст.4,п.5; ст.9,п.1).

Производство отдельных видов продукции обрабатывающих производств

	Март 2021	В % к		Январь-март 2021 в % к январю-марту 2020
		февралю 2021	марту 2020	
Производство пищевых продуктов				
говядина, кроме субпродуктов, т	72.0	127.0	221.7	196.6
свинина, кроме субпродуктов, т	3799.4	97.0	101.5	123.4
мясо и субпродукты пищевые домашней птицы, т	... ¹⁾	... ¹⁾	... ¹⁾	... ¹⁾

ПРОИЗВОДСТВО ТОВАРОВ И УСЛУГ

	Март 2021	В % к		Январь- март 2021 в % к январю- марту 2020
		февралю 2021	марту 2020	
изделия колбасные, включая изделия колбасные для детского питания, т	1619.2	109.1	135.2	130.6
полуфабрикаты мясные, мясосодержащие, охлажденные, замороженные, т	2403.0	93.2	89.2	95.6
рыба переработанная и консервированная, т	258.4	111.0	64.2	67.7
пресервы рыбные, тыс. усл. банок	58.7	170.1	15.6	15.4
плодоовощные консервы, тыс. усл. банок	4684.0	143.2	107.6	116.2
джемы, фруктовые желе, пюре и пасты фруктовые или ореховые, тыс. усл. банок	2686.3	176.5	123.1	132.8
масла растительные и их фракции нерафинированные, т	1614.6	102.1	в 2.4 р.	в 3.6 р.
молоко жидкое обработанное, включая молоко для детского питания, т	2749.9	112.1	76.9	72.0
масло сливочное, т	34.9	156.7	90.8	75.7
сыры, т	22.2	105.2	107.7	105.9
творог, т	279.4	115.4	109.8	99.2
продукты кисломолочные (кроме творога и продуктов из творога), т	1024.1	110.6	83.2	76.6
мука из зерновых культур, овощных и других растительных культур; смеси из них, т	7272.7	146.7	86.3	75.7
изделия хлебобулочные недлительного хранения, т	1582.4	102.2	91.7	90.8
кондитерские изделия, т	1103.5	114.5	98.8	98.1
изделия макаронные и аналогичные мучные изделия, т	344.7	89.4	97.7	101.0
добавки пищевые комплексные, т	43.4	107.1	в 2.1 р.	174.9
корма готовые для сельскохозяйственных животных (кроме муки и гранул из люцерны), т	28178.8	105.8	110.0	108.7
Производство напитков				
пиво, кроме отходов пивоварения, тыс. дкл	1197.1	113.0	99.6	100.0
воды минеральные природные питьевые и воды питьевые, расфасованные в емкости, не содержащие добавки сахара или других подслащивающих или вкусо-ароматических веществ, тыс. полулитров	12950.8	128.6	120.2	112.4
напитки безалкогольные прочие, тыс. дкл	432.6	в 2.0 р.	90.5	100.0
Производство текстильных изделий				
белье постельное, тыс. шт.	1.3	в 37.1 р.	56.1	33.5
Производство одежды, тыс. шт.				
спецодежда	19.7	в 2.4 р.	111.7	117.1
изделия трикотажные или вязаные	99.6	103.9	138.4	134.2
Производство обуви				
обувь, тыс. пар	198.5	124.9	104.8	97.0

ТОМСКАЯ ОБЛАСТЬ

	Март 2021	В % к		Январь- март 2021 в % к январю- марту 2020
		февралю 2021	марту 2020	
Обработка древесины и производство изделий из дерева и пробки				
лесоматериалы, продольно распиленные или расколотые, разделенные на слои или лущеные, толщиной более 6 мм; шпалы железнодорожные или трамвайные непитанные, тыс. м ³	48.0	139.0	101.3	90.4
в том числе:				
пиломатериалы хвойных пород	41.0	130.1	96.8	89.0
пиломатериалы лиственных пород	6.7	в 2.3 р.	134.7	98.4
шпон для фанеры, м ³	2588	78.9	61.2	84.7
Производство кокса и отдельных видов нефтепродуктов				
нефть, поступившая на переработку (первичная переработка нефти), тыс. т	100.1	121.6	103.1	101.3
в том числе:				
бензин прямогонный	... ¹⁾	... ¹⁾	... ¹⁾	... ¹⁾
бензин автомобильный	... ¹⁾	... ¹⁾	... ¹⁾	... ¹⁾
мазут топочный	25.3	124.6	95.1	90.9
топливо дизельное	... ¹⁾	... ¹⁾	... ¹⁾	... ¹⁾
Производство химических веществ и химических продуктов				
пластмассы в первичных формах, т	45320.1	120.1	108.2	106.1
средства для ухода за кожей, макияжа или защитные средства для кожи (включая солнцезащитные для загара), не включенные в другие группировки, тыс. шт.	122.4	95.9	95.8	100.1
Производство резиновых и пластмассовых изделий				
плиты, листы, пленка и полосы (ленты) полимерные, неармированные или не комбинированные с другими материалами, т	69.0	60.3	100.9	119.0
бутыли, бутылки, флаконы и аналогичные изделия из пластмасс, тыс. шт.	2807.3	116.1	175.1	117.2
изделия упаковочные пластмассовые прочие, тыс. шт.	14962.5	150.0	в 2.8 р.	в 2.7 р.
блоки оконные пластмассовые, м ²	3393.9	189.3	в 4.7 р.	в 3.6 р.
Производство прочей неметаллической минеральной продукции				
блоки и прочие изделия сборные строительные для зданий и сооружений из цемента, бетона, или искусственного камня, тыс. м ³	20.0	122.0	101.9	99.2
плиты, панели и настилы перекрытий и покрытий железобетонные, тыс. м ³	7.1	83.5	78.6	114.9

ПРОИЗВОДСТВО ТОВАРОВ И УСЛУГ

	Март 2021	В % к		Январь- март 2021 в % к январю- марту 2020
		февралю 2021	марту 2020	
бетон готовый для заливки (товарный бетон), тыс. м ³	6.6	109.3	115.9	102.2
Производство готовых металлических изделий, кроме машин и оборудования				
конструкции и детали конструкций из черных металлов, тыс.т	0.06	171.9	-	133.8
двери, окна и их рамы и пороги для дверей из металлов, т	48.0	114.2	109.1	90.1
Производство компьютеров, электронных и оптических изделий				
компьютеры и периферийное оборудование, тыс. руб.	28480.0	161.3	99.3	92.7
приборы для контроля прочих физических величин, тыс. руб.	98795.0	105.3	102.9	101.5
инструменты и приборы прочие для измерения, контроля и испытаний, тыс. руб.	58765.3	в 2.8 р.	116.9	103.7
Производство электрического оборудования				
электродвигатели переменного тока многофазные мощностью от 750 Вт до 75 кВт, шт.	147	60.5	108.1	127.2
кабели силовые для стационарной прокладки на напряжение до 1 кВ, км	4244.0	98.3	93.3	84.1
кабели силовые для нестационарной прокладки на напряжение до 1 кВ, км	1445.2	98.7	84.0	93.0
светильники и осветительные устройства, шт.	11516	115.6	155.3	122.8
машины электрические и аппаратура специализированные, тыс. руб.	40103.2	92.2	127.1	94.8
Производство мебели, шт.				
столы письменные деревянные для офисов, административных помещений	128	105.8	62.7	75.2
мебель для сидения, преимущественно с деревянным каркасом	131	105.6	91.0	81.8
столы кухонные, для столовой и гостиной	3348	135.2	158.1	117.1
шкафы кухонные, для спальни, столовой и гостиной	38110	141.3	134.3	134.4
мебель деревянная для спальни	3580	127.3	141.7	147.2

¹⁾ Данные не публикуются в целях обеспечения конфиденциальности первичных статистических данных, полученных от организаций, в соответствии с Федеральным законом от 29.11.2007 №282-ФЗ «Об официальном статистическом учете и системе государственной статистики в Российской Федерации» (ст.4,п.5; ст.9,п.1).

ТОМСКАЯ ОБЛАСТЬ

Обеспечение электрической энергией, газом и паром; кондиционирование воздуха

Индекс производства по виду деятельности «Обеспечение электрической энергией, газом и паром; кондиционирование воздуха» в марте 2021 года по сравнению с соответствующим периодом 2020 года составил 104.6%, в январе-марте 2021 года – 109.2%.

Динамика производства по виду деятельности «Обеспечение электрической энергией, газом и паром; кондиционирование воздуха»

	В % к	
	соответствующему периоду предыдущего года	предыдущему периоду
2020		
Январь	101.4	99.0
Февраль	91.0	87.6
Март	103.9	96.9
I квартал	96.5	х
Апрель	96.7	80.9
Май	74.0	52.8
Июнь	93.9	75.3
I полугодие	93.6	х
Июль	79.7	79.8
Август	76.2	97.4
Сентябрь	87.5	140.7
9 месяцев	91.8	х
Октябрь	103.0	189.5
Ноябрь	93.1	129.6
Декабрь	104.1	124.3
Год	94.7	х
2021		
Январь	112.5	108.9
Февраль ¹⁾	109.9	85.4
Март	104.6	91.1
I квартал	109.2	х

¹⁾ Данные уточнены в соответствии с Регламентом разработки и публикации данных по производству и отгрузке продукции и динамике промышленного производства, утвержденным приказом Росстата от 18.08.2020 г. № 470.

ПРОИЗВОДСТВО ТОВАРОВ И УСЛУГ

Объем отгруженных товаров собственного производства, выполненных работ и услуг собственными силами по виду деятельности «Обеспечение электрической энергией, газом и паром; кондиционирование воздуха»

в действующих ценах

	Март 2021		Январь-март 2021	
	млн. рублей	в % к марту 2020	млн. рублей	в % к январю-марту 2020
Обеспечение электрической энергией, газом и паром; кондиционирование воздуха	3828.5	98.1	13086.9	105.5
в том числе:				
производство, передача и распределение электроэнергии	1565.1	84.8	4994.7	87.8
производство и распределение газообразного топлива	56.6	80.2	234.9	114.7
производство, передача и распределение пара и горячей воды; кондиционирование воздуха	2206.8	111.1	7857.3	120.7

Производство электро- и теплоэнергии

	Март 2021	В % к		Январь-март 2021 в % к январю-марту 2020
		февралю 2021	марту 2020	
Электроэнергия, млн. кВт. Ч	415.2	97.0	106.7	106.1
Пар и горячая вода, тыс. Гкал	1292.5	86.9	105.5	113.8
из нее энергия тепловая отпущенная котельными	422.0	87.6	94.9	99.1

Водоснабжение; водоотведение, организация сбора и утилизации отходов, деятельность по ликвидации загрязнений

Индекс производства по виду деятельности "Водоснабжение; водоотведение, организация сбора и утилизации отходов, деятельность по ликвидации загрязнений" в марте 2021 года по сравнению с соответствующим периодом 2020 года составил 92.6%, в январе-марте 2021 года – 89.7%.

Динамика производства по виду деятельности «Водоснабжение; водоотведение, организация сбора и утилизации отходов, деятельность по ликвидации загрязнений»

	В % к	
	соответствующему периоду предыдущего года	предыдущему периоду
2020		
Январь	135.5	87.2
Февраль	118.6	98.4

ТОМСКАЯ ОБЛАСТЬ

	В % к	
	соответствующему периоду предыдущего года	предыдущему периоду
Март	91.8	91.6
I квартал	116.7	х
Апрель	96.3	99.6
Май	104.1	109.9
Июнь	108.2	99.5
I полугодие	111.0	х
Июль	70.9	70.5
Август	72.9	99.5
Сентябрь	91.8	99.1
9 месяцев	100.7	х
Октябрь	119.9	132.1
Ноябрь	90.3	64.7
Декабрь	114.7	127.6
Год	103.7	х
2021		
Январь	86.4	69.1
Февраль ¹⁾	89.9	107.7
Март	92.6	97.9
I квартал	89.7	х

¹⁾ Данные уточнены в соответствии с Регламентом разработки и публикации данных по производству и отгрузке продукции и динамике промышленного производства, утвержденным приказом Росстата от 18.08.2020 г. № 470.

Объем отгруженных товаров собственного производства, выполненных работ и услуг собственными силами по виду деятельности «Водоснабжение; водоотведение, организация сбора и утилизации отходов, деятельность по ликвидации загрязнений»

в действующих ценах

	Март 2021		Январь-март 2021	
	млн. рублей	в % к марту 2020	млн. рублей	в % к январю- марту 2020
Водоснабжение; водоотведение, организация сбора и утилизации отходов, деятельность по ликвидации загрязнений	627.0	98.7	1819.2	93.6
в том числе:				
забор, очистка и распределение воды	193.3	100.3	585.4	97.3
сбор и обработка сточных вод	156.0	97.4	467.3	95.6
сбор, обработка и утилизация отходов; обработка вторичного сырья	272.4	98.3	750.8	89.7
предоставление услуг в области ликвидации последствий загрязнений и прочих услуг, связанных с удалением отходов	5.2	100.1	15.7	103.2

Сельское и лесное хозяйство

Сельское хозяйство

Животноводство. На 1 апреля 2021 года поголовье крупного рогатого скота в хозяйствах всех категорий составило, по расчетным данным, 80.3 тысячи голов (на 0.5% меньше, чем по состоянию на 1 апреля 2020 года), в том числе поголовье коров – 33.3 тысячи голов (на 1.8% больше). Поголовье свиней увеличилось на 5.2% и составило 263.1 тысячи голов, поголовье овец и коз уменьшилось на 7.8% до 22.5 тысячи голов.

Поголовье скота и птицы в хозяйствах всех категорий

	<i>На 1.04.2021, тыс. голов</i>	<i>1.04.2021 в % к 1.04.2020</i>	<i>Справочно 1.04.2020 в % к 1.04.2019</i>
Крупный рогатый скот	80.3	99.5	98.2
в том числе коровы	33.3	101.8	100.0
Свиньи	263.1	105.2	109.2
Овцы и козы	22.5	92.2	94.9
Птица	4481.0	103.2	99.3

В структуре поголовья скота на хозяйства населения приходилось 39.6% поголовья крупного рогатого скота, 9.6% – поголовья свиней, 77.3% – поголовья овец и коз (на начало апреля 2020 года – соответственно 40.8%, 10.4%, 79.5%).

В сельскохозяйственных организациях на 1 апреля 2021 года по сравнению с соответствующей датой 2020 года поголовье крупного рогатого скота увеличилось на 1.5%, в том числе поголовье коров – на 2.1%, поголовье свиней - на 6.4%.

Производство основных видов продукции животноводства по категориям хозяйств

	<i>Январь-март 2021, тыс. тонн</i>	<i>Январь-март 2021 в % к январю-марту 2020</i>	<i>Удельный вес в общем объеме, %</i>	
			<i>январь-март 2021</i>	<i>январь-март 2020</i>
Скот и птица на убой (в живом весе) – всего	37.1	106.3	100.0	100.0
Сельхозорганизации	34.2	107.2	92.2	91.4
Личные подсобные хозяйства населения	2.6	96.3	7.0	7.7
Фермерские хозяйства	0.3	100.0	0.8	0.9
Молоко – всего	32.6	100.0	100.0	100.0
Сельхозорганизации	22.8	100.9	69.9	69.3
Личные подсобные хозяйства населения	7.8	96.3	23.9	24.8
Фермерские хозяйства	2.0	105.3	6.1	5.8

ТОМСКАЯ ОБЛАСТЬ

	Январь-март 2021, тыс. тонн	Январь-март 2021 в % к январю-марту 2020	Удельный вес в общем объеме, %	
			январь-март 2021	январь-март 2020
Яйца – всего, млн. штук	27.0	101.9	100.0	100.0
Сельхозорганизации	... ¹⁾	101.7	... ¹⁾	... ¹⁾
Личные подсобные хозяйства населения	3.2	103.2	11.9	11.7
Фермерские хозяйства	... ²⁾	100.0	... ²⁾	... ²⁾

¹⁾ Данные не публикуются в целях обеспечения конфиденциальности первичных статистических данных, полученных от организаций, в соответствии с Федеральным законом от 29.11.07 № 282-ФЗ (ст.4, п.5; ст.9, п.1).

²⁾ Данные не публикуются в целях обеспечения конфиденциальности в соответствии со ст. 5 Закона РФ «О Государственной тайне» от 21.07.1993 № 5485-1.

Объем производства основных продуктов животноводства в хозяйствах всех категорий в январе-марте

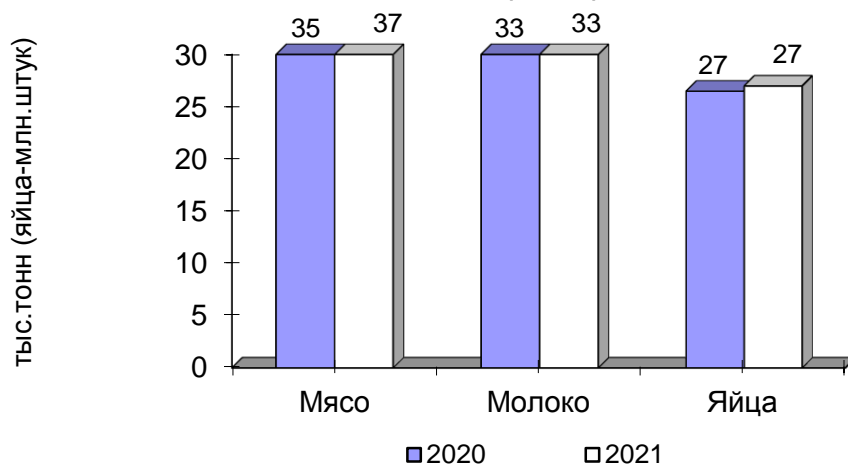

На долю хозяйств населения приходилось 7.0% производства мяса, 23.9% - молока, 11.9% - яиц.

В сельскохозяйственных организациях в январе-марте 2021 года производство мяса скота и птицы на убой (в живом весе) увеличилось на 7.2% (в январе-марте 2020 к январю-марту 2019 года увеличилось на 0.3%). Производство молока увеличилось на 0.9% (в январе-марте 2020 года по сравнению с тем же периодом 2019 года увеличилось на 9.2%). Производство яиц увеличилось на 1.7% (в январе-марте 2020 года к январю-марту 2019 года сократилось на 10.9%).

Надой молока на 1 корову в сельскохозяйственных организациях, не относящихся к субъектам малого предпринимательства, в январе-марте 2021 года составил 1859 килограмм, что выше прошлогоднего уровня на 1.2% (на 22 кг).

ПРОИЗВОДСТВО ТОВАРОВ И УСЛУГ

Производство основных видов скота и птицы на убой (в живом весе) сельскохозяйственными организациями

	Март 2021			Январь-март 2021 в % к январю-марту 2020	Справочно январь-март 2020 в % к январю-марту 2019
	тыс. тонн	в % к марту 2020	доля производства отдельных видов скота и птицы в общем объеме производства скота и птицы на убой, %		
Скот и птица на убой (в живом весе)	11.7	103.5	100.0	107.2	100.3
из него:					
крупный рогатый скот	0.3	100.0	2.6	91.0	90.0
свиньи	5.0	122.0	42.7	129.4	96.5
птица	... ¹⁾	94.2	... ¹⁾	95.5	103.1

¹⁾ Данные не публикуются в целях обеспечения конфиденциальности первичных статистических данных, полученных от организаций, в соответствии с Федеральным законом от 29.11.07 № 282-ФЗ (ст.4, п.5; ст.9, п.1).

В сельскохозяйственных организациях, не относящихся к субъектам малого предпринимательства, в январе-марте 2021 года отмечается увеличение объема производства мяса скота и птицы на убой (в живом весе) на 7.1%, яиц - на 1.4%, сокращение производства молока на 1.1%.

К началу апреля 2021 года обеспеченность скота кормами в расчете на 1 условную голову скота в сельскохозяйственных организациях, не относящихся к субъектам малого предпринимательства, была ниже на 14.4%, чем на соответствующую дату предыдущего года.

Наличие кормов в сельскохозяйственных организациях, не относящихся к субъектам малого предпринимательства на 1 апреля

	2021	Справочно	
		2020	2019
Наличие кормов, тонн корм. единиц	47663.3	53568.7	55787.9
в том числе концентрированных	17676.3	18407.8	19014.7
в расчете на 1 условную голову, ц корм. единиц	2.8	3.3	3.5

Реализация продукции. Сельскохозяйственными организациями, не относящимися к субъектам малого предпринимательства, в январе-марте 2021 года по сравнению с соответствующим периодом предыдущего года увеличилась реализация практически всех основных видов сельскохозяйственной продукции, кроме зерновых и зернобобовых культур и овощей.

ТОМСКАЯ ОБЛАСТЬ

Объем реализации основных сельскохозяйственных продуктов сельскохозяйственными организациями, не относящимися к субъектам малого предпринимательства, в январе - марте 2021 года

	Тыс. тонн	В % к январю-марту 2020	Справочно январь-март 2020 в % к январю-марту 2019
Зерновые и зернобобовые культуры	23.6	89.3	105.8
Семена и плоды масличных	... ¹⁾	в 2.3 р	80.3
Картофель	... ¹⁾	в 14.7 р	30.0
Овощи	... ¹⁾	90.6	157.6
Скот и птица (в живом весе)	32.6	103.9	102.8
Молоко	17.1	105.2	112.9
Яйца, млн. штук	... ¹⁾	103.9	88.7

¹⁾ Данные не публикуются в целях обеспечения конфиденциальности первичных статистических данных, полученных от организаций, в соответствии с Федеральным законом от 29.11.07 № 282-ФЗ (ст.4, п.5; ст.9, п.1).

Лесозаготовки

Производство отдельных видов продукции по виду деятельности «Лесозаготовки»

	Март 2021, тыс. плотных м ³	В % к		Январь-март 2021 в % к январю-марту 2020
		февралю 2021	марту 2020	
Лесоматериалы необработанные	365.6	75.7	96.6	85.4
Лесоматериалы хвойных пород	84.7	59.6	84.5	75.8
Лесоматериалы лиственных пород, за исключением тропических пород	263.7	80.9	99.0	89.5
Древесина топливная	17.2	116.3	143.4	105.1

Строительство

Строительная деятельность. В январе-марте 2021 года объем работ, выполненных по виду деятельности «Строительство», составил 8819.4 млн. рублей, или 67.1% к соответствующему периоду предыдущего года.

ПРОИЗВОДСТВО ТОВАРОВ И УСЛУГ

Динамика объема работ, выполненных по виду деятельности «Строительство»

	Млн. рублей	В % к	
		соответствующему периоду предыдущего года	к предыдущему периоду
		2020¹⁾	
Январь	2969.9	120.4	42.1
Февраль	3519.4	119.0	118.7
Март	5410.2	121.8	152.3
I квартал	11899.5	120.6	х
Апрель	4666.0	127.3	86.1
Май	3849.4	99.7	81.9
Июнь	4671.3	104.8	120.9
II квартал	13186.7	110.1	109.4
I полугодие	25086.2	114.9	х
Июль	6963.6	130.4	149.1
Август	7884.0	151.8	111.7
Сентябрь	6593.9	117.6	83.0
III квартал	21441.5	132.8	159.9
9 месяцев	46527.7	122.4	х
Октябрь	5525.4	101.7	83.0
Ноябрь	6955.5	119.3	125.0
Декабрь	7872.6	104.9	112.9
IV квартал	20353.5	108.5	92.5
Год	66881.1	117.9	х
		2021²⁾	
Январь	2216.4	69.0	27.6
Февраль	3425.3	88.1	155.6
Март	3214.4	52.9	91.0
I квартал	8819.4	67.1	х

¹⁾ Внутригодовая динамика за 2020 год скорректирована в соответствии с Регламентом оценки корректировок и публикации данных (вторая оценка) статистического наблюдения за строительством и инвестициями в основной капитал, утвержденным приказом Росстата от 26.09.2016 г. №544.

²⁾ Данные по месяцам являются предварительными (первая оценка) и будут скорректированы согласно Регламенту оценки корректировок и публикации данных статистического наблюдения за строительством и инвестициями в основной капитал, утвержденному приказом Росстата от 26.09.2016 г. №544 при формировании итогов за 2021 год.

ТОМСКАЯ ОБЛАСТЬ

Динамика общего объема заключенных договоров строительного подряда и прочих заказов (контрактов) (по организациям, не относящимся к субъектам малого предпринимательства, средняя численность работников которых превышает 15 человек; на конец месяца)

	Объем заключенных договоров строительного подряда и прочих заказов (контрактов), млн. рублей	Обеспеченность строительных организаций договорами и прочими заказами (контрактами), месяцев
2020		
Январь	3343.6	4.0
Февраль	3138.8	3.2
Март	3048.6	2.7
Апрель	2929.9	2.4
Май	2783.3	2.6
Июнь	2613.2	2.0
Июль	2205.1	1.1
Август	1792.7	0.8
Сентябрь	2090.7	1.2
Октябрь	1241.5	0.8
Ноябрь	2161.5	1.4
Декабрь	1884.1	1.2
2021		
Январь	2199.0	3.6
Февраль	2117.0	2.2
Март	2061.5	2.3

Динамика ввода в действие жилых домов

	Введено, общей площади жилых помещений, м ²		В % к соответствующему периоду предыдущего года	
	всего	в том числе населением за счет собственных и заемных средств	всего	в том числе населением за счет собственных и заемных средств
2020				
январь				
с учетом жилых домов на участках для ведения садоводства	7790	6716		
без учета жилых домов на участках для ведения садоводства	7790	6716	73.9	63.7
февраль				
с учетом жилых домов на участках для ведения садоводства	15149	15149		

ПРОИЗВОДСТВО ТОВАРОВ И УСЛУГ

	Введено, общей площади жилых помещений, м ²		В % к соответствующему периоду предыдущего года	
	всего	в том числе населением за счет собственных и заемных средств	всего	в том числе населением за счет собственных и заемных средств
без учета жилых домов на участках для ведения садоводства	12690	12690	129.5	129.5
март				
с учетом жилых домов на участках для ведения садоводства	27703	14051		
без учета жилых домов на участках для ведения садоводства	27077	13425	134.5	111.3
I квартал				
с учетом жилых домов на участках для ведения садоводства	50642	35916		
без учета жилых домов на участках для ведения садоводства	47557	32831	117.5	101.3
апрель				
с учетом жилых домов на участках для ведения садоводства	33684	8130		
без учета жилых домов на участках для ведения садоводства	32795	7241	105.4	94.5
май				
с учетом жилых домов на участках для ведения садоводства	10425	9530		
без учета жилых домов на участках для ведения садоводства	9539	8644	88.2	79.9
июнь				
с учетом жилых домов на участках для ведения садоводства	26518	14053		
без учета жилых домов на участках для ведения садоводства	25695	13230	196.0	111.2
II квартал				
с учетом жилых домов на участках для ведения садоводства	70627	31713		
без учета жилых домов на участках для ведения садоводства	68029	29115	123.6	95.8
I полугодие				

ТОМСКАЯ ОБЛАСТЬ

	Введено, общей площади жилых помещений, м ²		В % к соответствующему периоду предыдущего года	
	всего	в том числе населением за счет собственных и заемных средств	всего	в том числе населением за счет собственных и заемных средств
с учетом жилых домов на участках для ведения садоводства	121269	67629		
без учета жилых домов на участках для ведения садоводства	115586	61946	121.0	98.7
июль				
с учетом жилых домов на участках для ведения садоводства	23236	16854		
без учета жилых домов на участках для ведения садоводства	21592	15210	36.3	113.9
август¹⁾				
с учетом жилых домов на участках для ведения садоводства	54568	18210	200.9	139.1
без учета жилых домов на участках для ведения садоводства	50591	14233	188.4	111.3
сентябрь				
с учетом жилых домов на участках для ведения садоводства	44849	43767	130.8	в 2.7 р.
без учета жилых домов на участках для ведения садоводства	30824	29742	90.8	190.8
III квартал				
с учетом жилых домов на участках для ведения садоводства	122653	78831	101.4	185.9
без учета жилых домов на участках для ведения садоводства	103007	59185	85.6	141.8
9 месяцев				
с учетом жилых домов на участках для ведения садоводства	243922	146460	112.7	139.2
без учета жилых домов на участках для ведения садоводства	218593	121131	101.3	115.9
октябрь				
с учетом жилых домов на участках для ведения садоводства	66870	38759	в 2.0 р.	158.9
без учета жилых домов на участках для ведения садоводства	54560	26449	164.4	109.1

ПРОИЗВОДСТВО ТОВАРОВ И УСЛУГ

	Введено, общей площади жилых помещений, м ²		В % к соответствующему периоду предыдущего года	
	всего	в том числе населением за счет собственных и заемных средств	всего	в том числе населением за счет собственных и заемных средств
ноябрь				
с учетом жилых домов на участках для ведения садоводства	310792	185219	124.4	142.9
без учета жилых домов на участках для ведения садоводства	273153	147580	109.7	114.6
декабрь				
с учетом жилых домов на участках для ведения садоводства	77984	34920	60.0	174.9
без учета жилых домов на участках для ведения садоводства	70259	27195	54.1	138.4
IV квартал				
с учетом жилых домов на участках для ведения садоводства	207927	111518	93.6	144.2
без учета жилых домов на участках для ведения садоводства	176583	80174	80.2	106.2
год				
с учетом жилых домов на участках для ведения садоводства	451507	257978	102.9	141.4
без учета жилых домов на участках для ведения садоводства	394834	201305	90.5	111.9
2021²⁾				
январь	11891	11891	152.6	177.1
февраль	19913	19913	131.4	131.4
март	38190	27509	137.9	195.8
I квартал	69994	59313	138.2	165.1

¹⁾ В полном объеме начали действовать нормы Федерального закона от 29.07.2017 № 217-ФЗ "О ведении гражданами садоводства и огородничества для собственных нужд и о внесении изменений в отдельные законодательные акты Российской Федерации".

²⁾ С учетом жилых домов на участках для ведения садоводства.

ТОМСКАЯ ОБЛАСТЬ

Ввод в действие жилых домов по муниципальным образованиям на 1000 человек населения за январь-март 2021 года

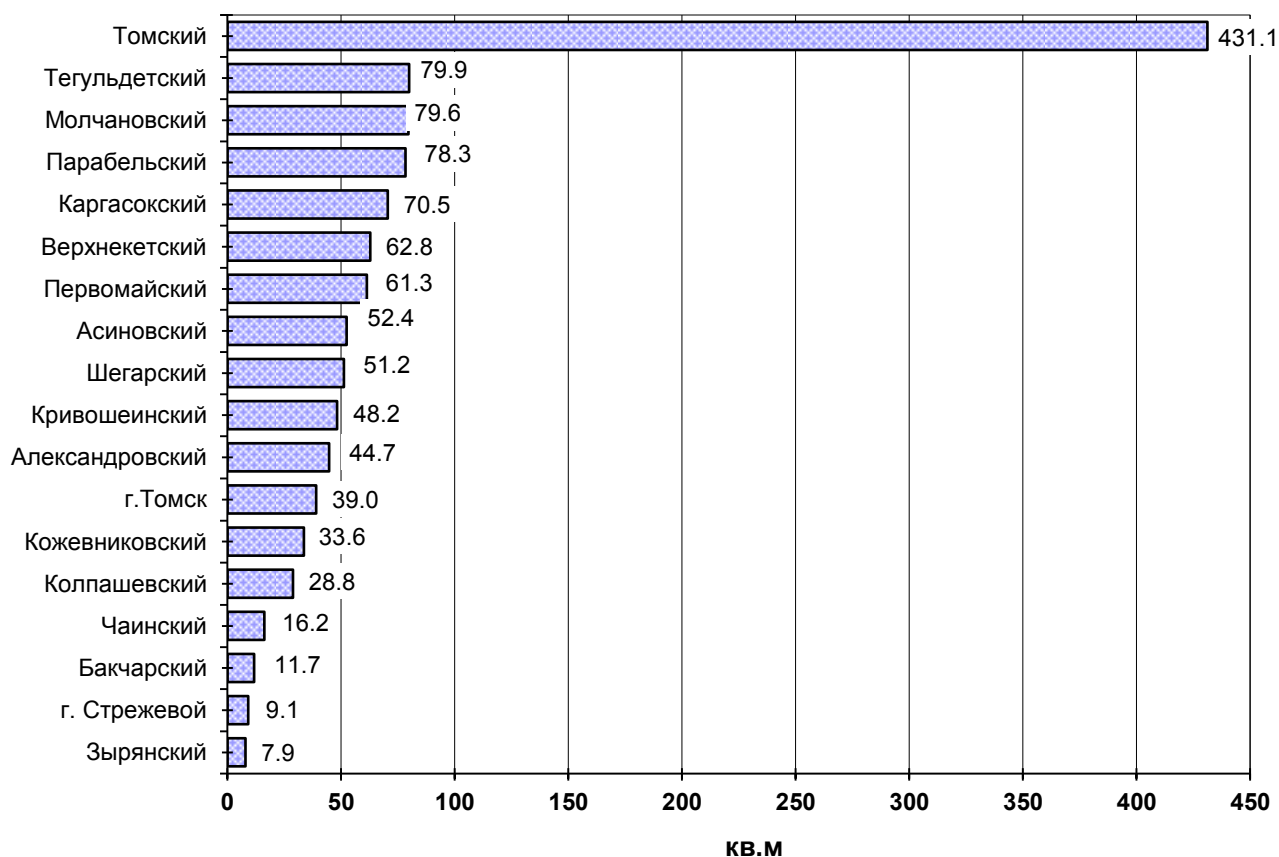

Строительство жилых домов по муниципальным образованиям в январе-марте 2021 года

	Введено м ² общей площади жилых помещений	В % к соответствующему периоду предыдущего года
Всего по области	69 994	138.2
в том числе по муниципальным образованиям:		
Александровский	345	64.6
Асиновский	1 750	231.5
Бакчарский	136	57.4
Верхнекетский	988	326.1
Зырянский	88	85.4
Каргасокский	1 322	155.2
Кожевниковский	681	56.1
Колпашевский	1 079	75.9
Кривошеинский	567	194.2
Молчановский	963	169.8
Парабельский	946	115.8
Первомайский	1 005	161.3

ПРОИЗВОДСТВО ТОВАРОВ И УСЛУГ

	<i>Введено м² общей площади жилых помещений</i>	<i>В % к соответствующему периоду предыдущего года</i>
Тегульдетский	479	76.9
Томский	34 629	162.9
Чаинский	185	973.7
Шегарский	970	64.0
г. Кедровый	-	-
г. Стрежевой	366	40.1
г. Томск	23 163	127.2

Транспорт

Динамика перевозки пассажиров и пассажирооборот автобусов по маршрутам регулярных перевозок

	<i>Перевезено пассажиров</i>			<i>Пассажирооборот</i>		
	<i>тыс. человек</i>	<i>в % к</i>		<i>млн. пасс.-км</i>	<i>в % к</i>	
		<i>соответствующему периоду предыдущего года</i>	<i>предыдущему периоду</i>		<i>соответствующему периоду предыдущего года</i>	<i>предыдущему периоду</i>
2020						
Январь	2752.7	49.8	104.6	60.5	121.2	307.1
Февраль	2822.6	57.7	102.5	59.1	170.8	97.7
Март	2648.9	68.9	93.8	59.9	64.8	101.3
1 квартал	8224.2	57.7	х	179.5	153.9	х
Апрель	1682.4	44.8	63.5	29.9	99.3	50.0
Май	2060.2	58.8	122.5	47.6	156.6	159.2
Июнь	1999.0	73.6	97.0	50.1	172.2	105.2
1 полугодие	13965.8	57.6	х	307.1	148.9	х
Июль	2065.7	75.5	103.3	53.0	164.6	105.8
Август	2137.0	80.1	103.5	57.1	182.4	107.7
Сентябрь	2182.9	81.9	102.1	54.5	203.4	95.4
9 месяцев	20351.4	63.0	х	471.7	159.1	х
Октябрь	2509.3	86.9	115.0	62.6	231.9	114.9
Ноябрь	2401.3	85.5	95.7	59.4	235.7	94.9
Декабрь	3153.4	119.9	131.3	70.5	357.9	118.6
Январь-декабрь	28415.4	69.9	х	664.2	180.3	х
2021						
Январь	2726.1	99.0	86.4	63.4	104.8	89.9
Февраль	2670.3	94.6	98.0	61.6	104.2	97.2
Март	3191.5	120.5	119.5	71.9	120.0	116.7
Январь-март	8587.9	104.4	х	196.9	109.7	х

ТОМСКАЯ ОБЛАСТЬ

Из 8587.9 тыс. пассажиров, перевезенных автомобильным транспортом всех видов деятельности, 720.0 тыс. человек (8.4%) перевезено крупными, средними и малыми автотранспортными предприятиями и 7867.9 тыс. человек (91.6%) – автобусами юридических лиц (включая микропредприятия и индивидуальных предпринимателей), с которыми органами местного самоуправления заключены контракты на осуществление регулярных перевозок.

Сведения о дорожно-транспортных происшествиях в январе-марте 2021 года.

В январе-марте 2021 года по данным УГИБДД УМВД России по Томской области произошло 98 дорожно-транспортных происшествий (69.5% к уровню января-марта 2020 года), в которых погибло 10 человек (50.0%), ранено 109 человек (55.3%).

РЫНКИ ТОВАРОВ И УСЛУГ

Розничная торговля

Оборот розничной торговли в марте 2021 года составил 15141.3 млн. рублей, что в сопоставимых ценах составляет 91.6% к соответствующему периоду предыдущего года, в январе-марте 2021 года – 43196.6 млн. рублей, или 94.2%.

Динамика оборота розничной торговли

	Млн. рублей	В % к	
		соответствующему периоду предыдущего года	предыдущему периоду
2020¹⁾			
Январь	13897.9	106.1	75.1
Февраль	14129.6	108.8	101.2
Март	15711.9	109.1	110.7
I квартал	43739.4	108.0	х
Апрель	13616.9	96.7	85.9
Май	14260.2	98.3	104.5
Июнь	14625.2	99.8	102.4
II квартал	42502.3	98.3	х
I полугодие	86241.7	103.0	х
Июль	14979.0	102.4	102.1
Август	14472.2	97.2	97.0
Сентябрь	13925.5	94.7	95.9
III квартал	43376.7	98.1	х
9 месяцев	129618.4	101.3	х
Октябрь	14086.9	94.6	100.9
Ноябрь	13924.1	92.3	98.4
Декабрь	16874.8	87.5	120.2
IV квартал	44885.8	91.6	х
год	174504.2	98.5	х
2021			
Январь ²⁾	14043.0	96.6	82.8
Февраль ²⁾	14012.3	94.7	99.2
Март	15141.3	91.6	107.2
I квартал	43196.6	94.2	х

¹⁾ Данные уточнены по итогам годовых обследований хозяйствующих субъектов.

²⁾ Данные изменены за счет уточнения респондентами ранее предоставленной оперативной информации.

В марте 2021 года оборот розничной торговли на 96.4% формировался **торгующими организациями и индивидуальными предпринимателями**, осуществляющими деятельность вне рынка, доля продажи товаров на **розничных рынках и ярмарках** составила 3.6 % (в марте 2020 года – 95.8% и 4.2% соответственно).

ТОМСКАЯ ОБЛАСТЬ

Оборот розничной торговли торгующих организаций и продажа товаров на розничных рынках и ярмарках

	Март 2021		Январь-март 2021		Справочно январь – март 2020 в % к январю – марту 2019
	млн. рублей	в % к марту 2020	млн. рублей	в % к январю- марту 2020	
Всего	15141.3	91.6	43196.6	94.2	108.0
в том числе:					
оборот розничной торговли торгующих организаций и индивидуальных предпринимателей, реализующих товары вне рынка	14594.9	92.2	41572.3	94.9	108.4
продажа товаров на розничных рынках и ярмарках	546.4	78.5	1624.3	79.0	101.4

Формирование оборота розничной торговли в марте 2021 года

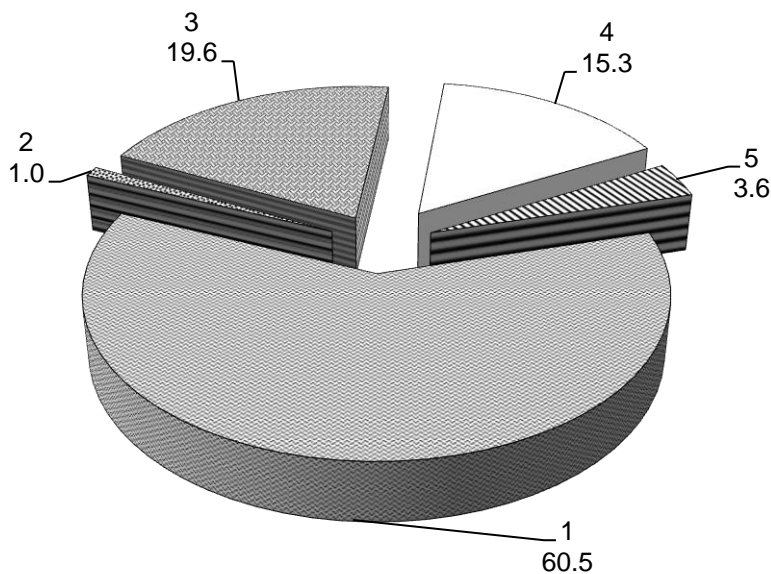

- 1 – крупные организации (включая организации, не являющиеся субъектами малого предпринимательства, средняя численность которых не превышает 15 человек)
- 2- субъекты среднего предпринимательства
- 3 - малые предприятия (включая микропредприятия)
- 4 - индивидуальные предприниматели, реализующие товары вне рынка
- 5 - продажа товаров физическими лицами на розничных рынках и ярмарках

В марте 2021 года в структуре оборота розничной торговли удельный вес **пищевых продуктов, включая напитки, и табачных изделий** составил 48.2%, **непродовольственных товаров** – 51.8% (в марте 2020 года – 48.0% и 52.0% соответственно).

РЫНКИ ТОВАРОВ И УСЛУГ

Динамика оборота розничной торговли пищевыми продуктами, включая напитки, и табачными изделиями, непродовольственными товарами

	Пищевые продукты, включая напитки, и табачные изделия			Непродовольственные товары		
	млн. рублей	в % к		млн. рублей	в % к	
		соответствующему периоду предыдущего года	предыдущему периоду		соответствующему периоду предыдущего года	предыдущему периоду
2020¹⁾						
Январь	6589.8	107.7	73.4	7308.1	104.7	76.6
Февраль	6774.7	110.8	102.0	7354.9	107.1	100.5
Март	7548.7	109.3	110.9	8163.2	108.9	110.5
I квартал	20913.2	109.3	х	22826.2	106.9	х
Апрель	6701.9	97.0	87.5	6915.0	96.4	84.3
Май	7014.8	96.9	104.6	7245.4	99.8	104.4
Июнь	7174.0	98.2	102.2	7451.2	101.4	102.5
II квартал	20890.7	97.4	х	21611.6	99.2	х
I полугодие	41803.9	103.0	х	44437.8	103.1	х
Июль	7295.5	101.9	101.6	7683.5	102.8	102.6
Август	6944.2	96.6	96.2	7528.0	97.7	97.7
Сентябрь	6680.2	93.7	95.9	7245.3	95.6	95.9
III квартал	20919.9	97.4	х	22456.8	98.7	х
9 месяцев	62723.8	101.1	х	66894.6	101.6	х
Октябрь	6772.5	94.4	101.2	7314.4	94.9	100.6
Ноябрь	6627.7	91.0	97.3	7296.4	93.5	99.4
Декабрь	8076.6	86.3	120.4	8798.2	88.6	120.0
IV квартал	21476.8	90.4	х	23409.0	92.8	х
год	84200.6	98.1	х	90303.6	98.9	х
2021						
Январь ²⁾	6610.4	95.8	81.4	7432.6	97.3	84.1
Февраль ²⁾	6676.9	94.1	100.2	7335.4	95.2	98.3
Март	7297.2	91.9	108.3	7844.1	91.5	106.2
I квартал	20584.5	93.8	х	22612.1	94.5	х

¹⁾ Данные уточнены по итогам годовых обследований хозяйствующих субъектов.

²⁾ Данные изменены за счет уточнения респондентами ранее предоставленной оперативной информации.

Изменение товарных запасов в организациях розничной торговли

на конец месяца

	Товарные запасы, млн. рублей	Обеспеченность запасами, дней торговли
2020		
Январь	10286.3	40
Февраль	10035.9	35
Март	10722.9	36
Апрель	10004.5	37
Май	10314.0	37
Июнь	10287.4	35
Июль	9519.8	32

ТОМСКАЯ ОБЛАСТЬ

	Товарные запасы, млн. рублей	Обеспеченность запасами, дней торговли
Август	9311.4	32
Сентябрь	9740.4	34
Октябрь	9938.5	35
Ноябрь	10541.2	37
Декабрь	10522.6	29
2021		
Январь	9909.8	38
Февраль	9915.7	34
Март	10477.0	36

Рестораны, кафе и бары

Оборот общественного питания¹⁾ в марте 2021 года составил 511.2 млн. рублей, или 65.6% (в сопоставимых ценах) к соответствующему периоду предыдущего года, в январе-марте 2021 года - 1461.9 млн. рублей или 62.4%.

Динамика оборота общественного питания

	Млн. рублей	В % к	
		соответствующему периоду предыдущего года	к предыдущему периоду
2020¹⁾			
Январь	741.4	99.5	83.7
Февраль	745.1	97.4	100.4
Март	735.6	91.7	98.3
I квартал	2222.1	96.1	х
Апрель	398.2	49.0	53.6
Май	407.3	49.7	102.3
Июнь	421.7	51.5	103.6
II квартал	1227.2	50.1	х
I полугодие	3449.3	72.4	х
Июль	436.1	54.6	103.4
Август	453.7	55.9	102.6
Сентябрь	486.9	57.2	106.1
III квартал	1376.7	56.1	х
9 месяцев	4826.0	66.8	х
Октябрь	478.1	55.0	97.9
Ноябрь	461.5	53.7	96.1
Декабрь	503.2	54.0	108.8
IV квартал	1442.8	54.9	х
год	6268.8	63.4	х

¹⁾ Оборот ресторанов, баров, кафе, столовых при предприятиях и учреждениях, а также организаций, осуществляющих поставку продукции общественного питания.

РЫНКИ ТОВАРОВ И УСЛУГ

	Млн. рублей	В % к	
		соответствующему периоду предыдущего года	к предыдущему периоду
2021			
Январь ²⁾	472.3	62.1	93.7
Февраль ²⁾	478.4	62.7	101.2
Март	511.2	65.6	105.7
I квартал	1461.9	62.4	x

¹⁾ Данные уточнены по итогам годовых обследований хозяйствующих субъектов.

²⁾ Данные изменены за счет уточнения респондентами ранее предоставленной оперативной информации.

Рынок платных услуг населению

В марте 2021 года, по предварительным данным, населению было оказано платных услуг на 5205.8 млн. рублей.

Динамика объема платных услуг населению

	В сопоставимых ценах в % к	
	предыдущему периоду	соответствующему периоду предыдущего года
2020		
январь	82.0	95.1
февраль	105.1	94.4
март	99.7	91.8
I квартал	x	93.6
апрель	81.7	77.3
май	96.8	78.5
июнь	103.2	80.8
II квартал	x	98.9
I полугодие	x	86.4
июль	96.2	84.4
август	107.9	90.3
сентябрь	105.6	92.8
III квартал	x	88.8
9 месяцев	x	87.3
октябрь	98.5	88.7
ноябрь	106.6	93.5
декабрь	110.0	89.1
IV квартал	x	90.4
год	x	88.1
2021		
январь	87.1	94.4
февраль ¹⁾	110.9	99.9
март	106.6	106.6
январь - март	x	100.4

¹⁾ Данные изменены за счет уточнения респондентами ранее представленных данных.

ТОМСКАЯ ОБЛАСТЬ

В марте 2021 года в структуре платных услуг населению преобладали услуги коммунальные, медицинские, и телекоммуникационные услуги. На их долю в целом приходилось 59.6% в общем объеме платных услуг населению.

Объем платных услуг населению по видам услуг

	Март 2021				Январь-март 2021 в % к январю-марту 2020
	млн. рублей	в % к			
		февралю 2021	марту 2020	итогу	
Платные услуги	5205.8	106.6	106.6	100.0	100.4
в том числе:					
бытовые	444.2	110.5	104.0	8.5	96.5
транспортные	208.4	119.4	73.2	4.0	63.3
почтовой связи, курьерские услуги	26.7	100.0	108.0	0.5	102.3
телекоммуникационные	728.7	100.3	96.8	14.0	97.5
жилищные	540.1	118.1	108.1	10.4	97.2
коммунальные	1638.4	98.0	113.0	31.5	114.3
учреждений культуры	39.0	в 1.6 р.	83.8	0.7	59.6
услуги туристических агентств, туроператоров и прочие услуги по бронированию и сопутствующие им услуги	107.1	в 1.9 р.	63.9	2.1	34.7
услуги гостиниц и аналогичных услуги по предоставлению временного жилья	20.3	105.7	33.4	0.4	30.3
физической культуры и спорта	36.3	108.7	119.2	0.7	94.0
медицинские	734.4	109.7	135.5	14.1	135.6
услуги специализированных коллективных средств размещения	22.4	127.7	80.7	0.4	63.8
ветеринарные	14.3	113.2	94.5	0.3	95.5
юридические	30.3	100.2	71.3	0.6	78.8
системы образования	475.2	109.8	129.9	9.1	101.5
услуги, предоставляемые гражданам пожилого возраста и инвалидам	33.6	100.7	92.5	0.6	91.6
прочие платные услуги	106.3	110.0	97.5	2.0	93.3

В структуре объема бытовых услуг лидировали три вида услуг: ремонт и строительство жилья и других построек, техническое обслуживание и ремонт транспортных средств, машин и оборудования, ремонт и техническое обслуживание бытовой радиоэлектронной аппаратуры, бытовых машин и приборов, ремонт и изготовление металлоизделий, занимая суммарно 66.7% в общем объеме бытовых услуг.

Объем бытовых услуг населению по видам услуг

	Март 2021			Январь-март 2021 в % к январю-марту 2020	
	млн. рублей	в % к			
		февралю 2021	марту 2020		итогу
Бытовые услуги	444.2	110.5	104.0	100	96.5
в том числе:					
ремонт, окраска и пошив обуви	4.7	100.6	86.2	1.1	85.9
ремонт и пошив швейных, меховых и кожаных изделий, головных уборов и изделий текстильной галантереи, ремонт, пошив и вязание трикотажных изделий	10.2	102.1	127.4	2.3	134.5
ремонт и техническое обслуживание бытовой радиоэлектронной аппаратуры, бытовых машин и приборов, ремонт и изготовление металлоизделий	41.3	103.0	121.8	9.3	123.9
техобслуживание и ремонт транспортных средств, машин и оборудования	126.3	120.2	104.6	28.4	109.8
изготовление и ремонт мебели	31.0	99.8	100.8	7.0	102.3
химическая чистка и крашение, услуги прачечных	4.5	96.0	80.7	1.0	83.0
ремонт и строительство жилья и других построек	128.7	111.4	98.5	29.0	93.1
услуги фотоателье	4.5	115.5	104.6	1.0	88.6
услуги бань и душевых	13.8	122.4	92.4	3.1	73.1
услуги парикмахерских	21.8	109.9	76.3	4.9	76.1
услуги предприятий по прокату	9.5	107.5	в 3.8 р.	2.1	78.9
ритуальные услуги	29.2	94.3	127.3	6.6	84.9
прочие виды бытовых услуг	18.6	115.1	95.6	4.2	78.9

Оптовая торговля

В марте 2021 года оборот оптовой торговли (с учетом индивидуальных предпринимателей, осуществляющих деятельность в оптовой торговле), снизился по сравнению с мартом 2020 года на 9.0% и составил 20933.6млн. рублей.

ТОМСКАЯ ОБЛАСТЬ

Динамика оборота оптовой торговли

	Оборот оптовой торговли			В том числе оборот оптовой торговли организаций оптовой торговли		
	млн. рублей	в % к		млн. рублей	в % к	
		к соответствующему периоду прошлого года	к предыдущему периоду		к соответствующему периоду прошлого года	к предыдущему периоду
2020¹⁾						
январь	16859.8	95.0	77.1	14968.7	97.8	81.2
февраль	17655.9	96.1	105.0	15741.2	98.1	105.5
март	20468.8	93.8	115.3	18066.5	94.6	114.2
1 квартал	54984.5	94.9	х	48776.4	96.7	х
апрель	17232.8	81.8	80.9	15374.2	84.5	81.7
май	19983.9	85.4	111.2	18107.5	97.4	113.0
июнь	23211.5	107.0	114.6	21051.1	117.0	114.7
1 полугодие	115412.6	91.8	х	103309.2	96.9	х
июль	28141.9	126.0	121.8	25039.4	130.1	119.5
август	21792.0	101.5	77.9	19336.8	101.8	77.7
сентябрь	32115.7	144.1	146.3	29459.2	155.4	151.3
9 месяцев	197462.2	105.0	х	177144.7	110.4	х
октябрь	22617.3	107.1	69.2	20012.6	111.3	66.8
ноябрь	23522.8	123.0	100.3	20765.0	132.3	100.1
декабрь	60281.2	2.6р	в 2.5р	57404.6	в 3р	в 2.7р
январь-декабрь	303883.5	120.1	х	275326.9	127.9	х
2021						
январь ¹⁾	15780.1	88.3	25.6	13932.9	87.8	23.8
февраль ¹⁾	17133.8	88.6	105.0	15183.0	88.1	105.4
март	20933.6	91.0	117.9	18406.6	90.6	117.0
1 квартал	53847.5	89.4	х	47522.5	88.9	х

¹⁾ Данные уточнены на основании годовых обследований крупных и средних организаций и субъектов малого предпринимательства.

В марте 2021 года оборот оптовой торговли (включая индивидуальных предпринимателей, осуществляющих деятельность в оптовой торговле) на 87.9% формировался организациями оптовой торговли, оборот которых составил 18406.6 млн. рублей и снизился на 9.4% относительно соответствующего месяца прошлого года.

На долю малых организаций (включая микропредприятия) приходилось 40.1% оборота оптовой торговли.

ИНСТИТУЦИОНАЛЬНАЯ СТРУКТУРА ПРОИЗВОДСТВА

ИНСТИТУЦИОНАЛЬНАЯ СТРУКТУРА ПРОИЗВОДСТВА

Демография организаций

В феврале 2021 года в Статистический регистр Росстата по Томской области поставлено на учет¹⁾ 132 организации (в феврале 2020 года – 169), исключено²⁾ 416 организации (в феврале 2020 года – 136).

Демография организаций, учтенных в составе Статистического регистра Росстата, по видам экономической деятельности

	Поставлены на учет		Сняты с учета	
	февраль 2021	январь- февраль 2021	февраль 2021	январь- февраль 2021
Всего	132	212	416	572
в том числе:				
сельское, лесное хозяйство, охота, рыболовство, рыбоводство	6	10	5	7
добыча полезных ископаемых	1	2	-	1
в том числе:				
добыча угля	-	-	-	-
добыча нефти и природного газа	-	-	-	1
добыча металлических руд	-	-	-	-
добыча прочих полезных ископаемых	1	2	-	-
предоставление услуг в области добычи полезных ископаемых	-	-	-	-
обрабатывающие производства	13	22	32	41
в том числе:				
производство пищевых продуктов	3	6	2	5
производство напитков	1	1	1	1
производство табачных изделий	-	-	-	-
производство текстильных изделий	1	1	-	-
производство одежды	-	-	3	3
производство кожи и изделий из кожи	-	-	-	-
обработка древесины и производство изделий из дерева и пробки, кроме мебели, производство изделий из соломки и материалов для плетения	2	4	8	10
производство бумаги и бумажных изделий	-	-	-	-
деятельность полиграфическая и копирование носителей информации	-	-	2	2
производство кокса и нефтепродуктов	-	-	-	-
производство химических веществ и химических продуктов	1	1	-	-

¹⁾ Юридические лица, вновь созданные или изменившие адрес местонахождения на территорию Томской области.

²⁾ Юридические лица, официально ликвидированные или изменившие адрес местонахождения на территорию другого субъекта Российской Федерации.

ТОМСКАЯ ОБЛАСТЬ

	Поставлены на учет		Сняты с учета	
	февраль 2021	январь- февраль 2021	февраль 2021	январь- февраль 2021
производство лекарственных средств и материалов, применяемых в медицинских целях	-	-	-	-
производство резиновых и пластмассовых изделий	-	-	2	2
производство прочей неметаллической минеральной продукции	1	1	1	2
производство металлургическое	-	-	1	1
производство готовых металлических изделий, кроме машин и оборудования	1	3	3	3
производство компьютеров, электронных и оптических изделий	-	-	1	1
производство электрического оборудования	-	1	1	1
производство машин и оборудования, не включенных в другие группировки	-	-	2	2
производство автотранспортных средств, прицепов и полуприцепов	-	-	-	-
производство прочих транспортных средств и оборудования	-	-	-	-
производство мебели	1	1	2	4
производство прочих готовых изделий	1	2	-	-
ремонт и монтаж машин и оборудования	1	1	3	4
обеспечение электрической энергией, газом и паром; кондиционирование воздуха	-	-	3	3
водоснабжение; водоотведение, организация сбора и утилизации отходов, по ликвидации загрязнений	2	3	1	1
строительство	19	33	56	80
торговля оптовая и розничная; ремонт автотранспортных средств и мотоциклов	50	69	151	210
в том числе:				
торговля оптовая и розничная автотранспортными средствами и мотоциклами и их ремонт	3	5	18	21
торговля оптовая, кроме оптовой торговли автотранспортными средствами и мотоциклами	40	53	83	122
торговля розничная, кроме торговли автотранспортными средствами и мотоциклами	7	11	50	67
транспортировка и хранение	7	17	24	35
деятельность гостиниц и предприятий общественного питания	5	8	9	13

ИНСТИТУЦИОНАЛЬНАЯ СТРУКТУРА ПРОИЗВОДСТВА

	Поставлены на учет		Сняты с учета	
	февраль 2021	январь- февраль 2021	февраль 2021	январь- февраль 2021
деятельность в области информации и связи	3	5	13	18
деятельность финансовая и страховая	-	1	10	10
деятельность по операциям с недвижимым имуществом	6	9	15	22
деятельность профессиональная, научная и техническая	11	15	45	56
деятельность административная и сопутствующие дополнительные услуги	4	7	19	28
государственное управление и обеспечение военной безопасности; социальное обеспечение	-	1	-	1
образование	1	2	7	12
деятельность в области здравоохранения и социальных услуг	1	2	4	8
деятельность в области культуры, спорта, организации досуга и развлечений	2	4	7	9
предоставление прочих видов услуг	1	2	13	15

Демография организаций, учтенных в составе Статистического регистра Росстата, по формам собственности

	Поставлены на учет		Сняты с учета	
	февраль 2021	январь- февраль 2021	февраль 2021	январь- февраль 2021
Всего	132	212	416	572
в том числе по формам собственности:				
российская	129	209	412	561
из нее:				
государственная	-	-	1	3
в том числе				
федеральная	-	-	-	-
субъектов федерации	-	-	1	3
муниципальная	-	-	-	2
частная	128	208	403	545
российских граждан, постоянно проживающих за границей	-	-	-	-
потребительской кооперации	-	-	-	-
общественных и религиозных организаций (объединений)	-	-	-	-
смешанная российская	1	1	4	5
иностранная	3	3	1	8
совместная российская и иностранная	-	-	3	3

ТОМСКАЯ ОБЛАСТЬ

ЦЕНЫ

Изменение цен по секторам экономики

Изменение потребительских цен в 2021 году

на конец периода, в %

	Март 2021 к			Справочно март 2020 к	
	февралю 2021	декабрю 2020	марту 2020	февралю 2020	декабрю 2019
Индекс потребительских цен	100.8	101.7	104.7	100.3	101.2
в том числе:					
продовольственные товары, включая алкогольные напитки	100.9	102.1	105.1	100.5	102.1
непродовольственные товары	100.7	101.6	105.3	100.4	100.6
услуги	100.6	101.1	103.4	99.9	101.0

Потребительские цены

Динамика цен по Томской области в потребительском секторе

на конец периода, в % к предыдущему периоду

	Индекс по- требитель- ских цен	в том числе		
		продовольствен- ные товары	непродоволь- ственные товары	платные услуги населению
2020				
январь	100.5	100.8	100.1	100.5
февраль	100.5	100.7	100.1	100.6
март	100.3	100.5	100.4	99.9
I квартал	101.2	102.1	100.6	101.0
апрель	100.8	101.4	100.5	100.3
май	100.3	100.0	100.4	100.6
июнь	100.2	100.0	100.3	100.3
II квартал	101.3	101.4	101.2	101.2
июль	100.5	100.1	100.5	100.9
август	99.7	99.1	100.2	99.8
сентябрь	100.3	100.4	100.4	100.0
III квартал	100.4	99.5	101.1	100.7
октябрь	100.2	100.2	100.4	100.0
ноябрь	100.3	100.6	100.4	99.9
декабрь	100.7	101.2	100.5	100.5
декабрь 2020 в % к декабрю 2019	104.3	105.0	104.3	103.4
2021				
январь	100.4	100.5	100.4	100.3
февраль	100.5	100.7	100.4	100.3
март	100.8	100.9	100.7	100.6

*Максимальное и минимальное изменение цен в марте 2021 года
на отдельные группы продовольственных товаров по Томской области*

в % к предыдущему месяцу

Наименование группы	Индекс цен в среднем по группе	Максимальное и минимальное изменение цен внутри группы	
		Товары	индекс цен
Мясо и птица	101.7	Куры охлажденные и мороженые	104.0
		Мясо индейки	100.0
Колбасные изделия и продукты из мяса и птицы	101.8	Колбаса вареная	109.1
		Кулинарные изделия из птицы	100.1
Рыбопродукты	100.1	Кальмары мороженые	102.3
		Соленые и копченые деликатесные продукты из рыбы	98.1
Масло и жиры	100.6	Маргарин	103.6
		Масло оливковое	98.5
Молоко и молочная продукция	99.6	Йогурт	104.6
		Кисломолочные продукты	95.3
Сыры	99.9	Сыры сычужные твердые и мягкие	100.2
		Сыры плавленые	98.1
Консервы овощные	95.9	Консервы томатные	99.8
		Овощи натуральные консервированные, маринованные	95.0
Консервы фруктово- ягодные	88.6	Консервы фруктово-ягодные для дет- ского питания	102.3
		Соки фруктовые	86.3
Кондитерские изделия	101.9	Шоколад	108.9
		Торты	98.9
Варенье, джем, повидло, мед	99.0	Варенье, джем, повидло	101.1
		Мёд пчелиный натуральный	98.6
Чай, кофе, какао	97.9	Какао	103.9
		Чай зеленый	94.4
Соль, соус, специи, концентраты	102.9	Перец черный (горошек)	104.6
		Соль поваренная пищевая	99.9
Хлеб и хлебобулочные изделия	99.3	Хлеб и булочные изделия из пшеничной муки высшего сорта	101.1
		Хлеб из ржаной муки и из смеси муки ржаной и пшеничной	94.3
Крупа и бобовые	100.7	Горох и фасоль	102.3
		Пшено	100.2
Макаронные изделия	105.6	Макаронные изделия из пшеничной му- ки высшего сорта	107.3
		Вермишель	100.4
Флодоовощная продукция, включая картофель	98.0	Свёкла столовая	116.3
		Огурцы свежие	57.7
Алкогольные напитки	102.3	Пиво отечественное	109.2
		Пиво зарубежных торговых марок	88.4

В марте снижение цен отмечалось на огурцы свежие – на 42.3%, соки фрукто-
вые – на 13.7%, пиво зарубежных торговых марок – на 11.6%, хлеб из ржаной муки и
из смеси муки ржаной и пшеничной – на 5.7%, чай зеленый – на 5.6%, помидоры
свежие – на 5.4%, овощи натуральные консервированные, маринованные – на 5.0%,

ТОМСКАЯ ОБЛАСТЬ

кисломолочные продукты – на 4.7%, чай черный байховый пакетированный – на 4.6%, апельсины – на 4.5%, кофе натуральный растворимый – на 4.2%, молоко питьевое цельное стерилизованное 2,5-3,2% жирности – на 3.7%, орехи – на 2.5%, сыры плавленые, консервы овощные для детского питания, соленые и копченые деликатесные продукты из рыбы – на 1.9%, рыбу мороженую разделанную (кроме лососевых пород) – на 1.7%, масло оливковое – на 1.5%, мед пчелиный натуральный – на 1.4%, сметану – на 1.3%, консервы рыбные в томатном соусе, коньяк ординарный отечественный – на 1.2%, торты, бананы – на 1.1%, рыбу живую и охлажденную – на 1.0%, смеси сухие молочные для детского питания – на 0.8%, филе рыбное – на 0.4%, консервы овощные для детского питания, водку крепостью 40% об. спирта и выше, виноград, вино игристое отечественное – на 0.3%.

Стоимость условного (минимального) набора продуктов питания в марте 2021 года в Томской области составила 4572.66 рублей в расчете на месяц и по сравнению с февралем 2021 года увеличилась на 1.7%, к декабрю 2020 года возросла на 6.3%, по городу Томску соответственно составила 4495.23 рублей и увеличилась к декабрю 2020 года на 6.3%.

Структура стоимости условного (минимального) набора продуктов питания в марте 2021 года

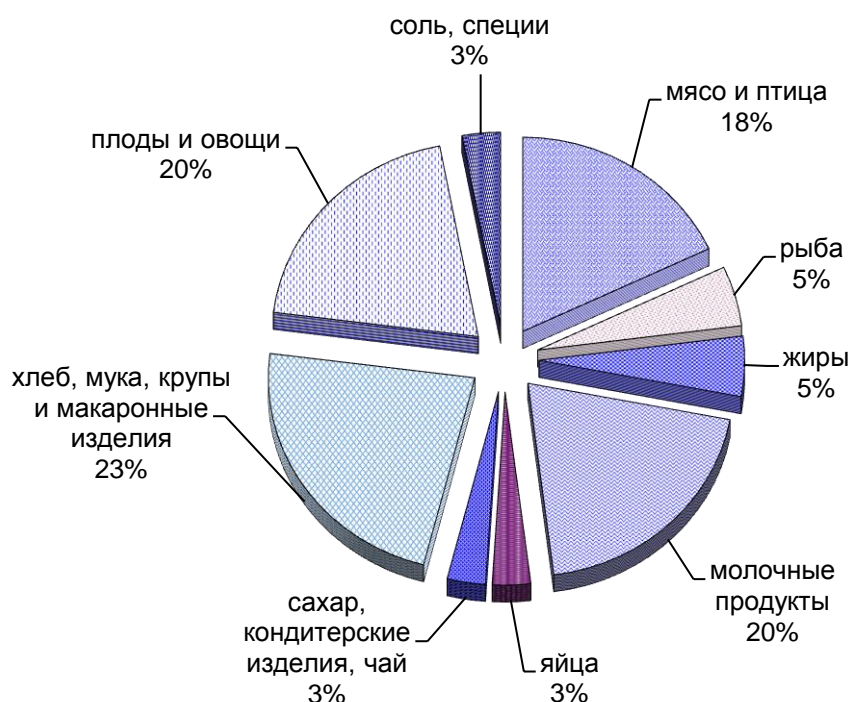

В среднем по России стоимость условного (минимального) набора продуктов питания в марте 2021 года составила 4711.97 рублей в расчете на месяц и по сравнению с декабрем 2020 года увеличилась на 5.9%.

Динамика изменения стоимости условного (минимального) набора продуктов питания и потребительских цен на товары и услуги по Томской области в 2020 и 2021 годах (на конец месяца в % к предыдущему месяцу)

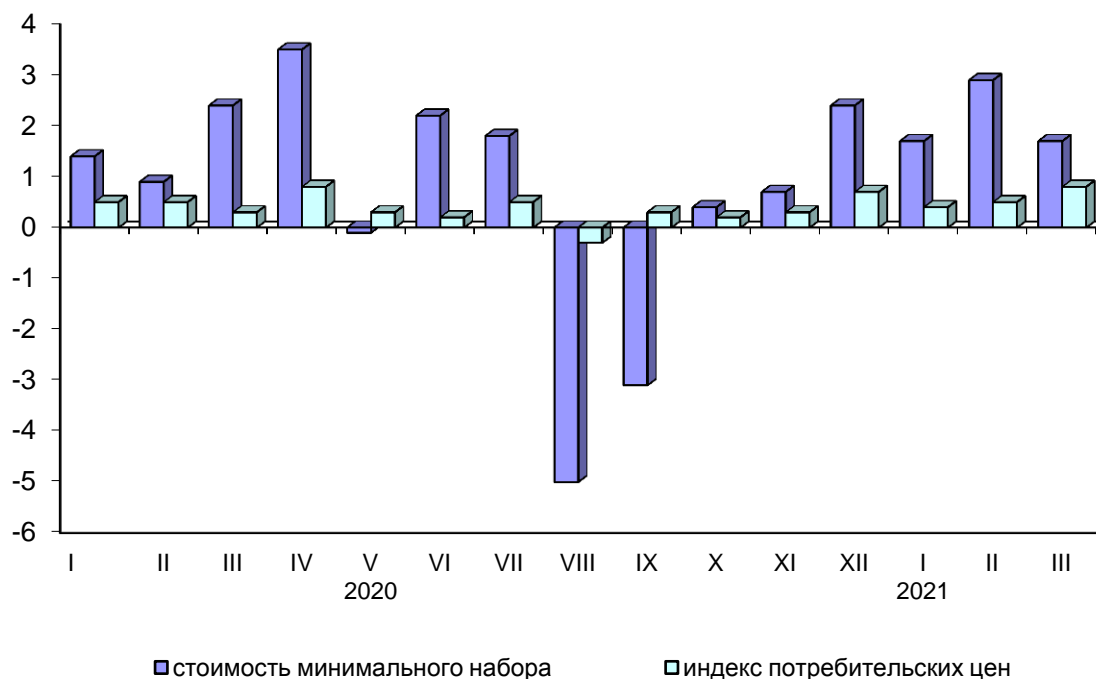

Изменение стоимости условного (минимального) набора продуктов питания и номинальной заработной платы на предприятиях области с учетом малого бизнеса в 2020 и 2021 годах (в % к декабрю 2019 года)

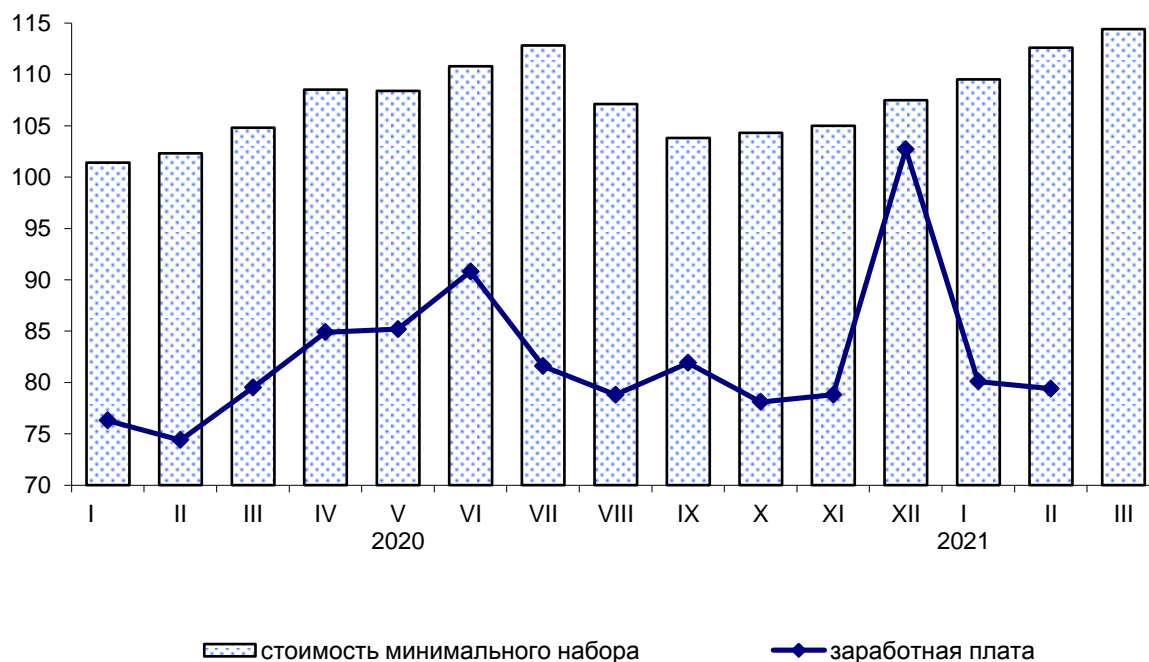

ТОМСКАЯ ОБЛАСТЬ

Цены на условный (минимальный) набор продуктов питания и соотношение этих цен с ценой на говядину по Томской области

	Средняя цена, в рублях за килограмм		Соотношение цены продукта к цене одного килограмма говядины, %	
	март 2020	март 2021	март 2020	март 2021
Говядина (кроме бескостного мяса)	368.76	395.12	100	100
Баранина (кроме бескостного мяса)	440.98	492.52	120	125
Свинина (кроме бескостного мяса)	289.24	299.34	78	76
Куры	148.74	156.96	40	40
Рыба мороженая	183.37	174.65	50	44
Сельдь соленая	181.69	185.07	49	47
Молоко цельное пастеризованное	61.84	61.27	17	16
Сметана	187.25	188.22	51	48
Масло сливочное	495.70	510.39	134	129
Творог нежирный	269.05	256.97	73	65
Сыры сычужные твердые и мягкие	462.87	475.55	126	120
Яйца, 10 штук	57.25	80.62	16	20
Маргарин	138.49	171.80	38	43
Масло подсолнечное	107.60	137.45	29	35
Горох и фасоль	41.73	51.31	11	13
Мука пшеничная в/с	32.84	38.63	9	10
Рис	70.69	76.32	19	19
Пшено	64.36	54.50	17	14
Хлеб и булочные изделия из пшеничной муки 1 и 2 сортов	47.03	51.07	13	13
Хлеб из ржаной муки и из смеси муки ржаной и пшеничной	57.40	57.15	16	14
Вермишель	59.06	72.99	16	18
Картофель	21.25	35.58	6	9
Капуста	29.10	21.61	8	5
Огурцы свежие	147.65	113.42	40	29
Морковь	37.34	46.86	10	12
Лук репчатый	27.68	28.26	8	7
Яблоки	121.67	134.80	33	34
Сахар-песок	38.23	54.07	10	14
Карамель	154.20	178.81	42	45
Печенье	142.58	159.14	39	40
Соль	14.30	13.33	4	3
Чай черный байховый	616.90	658.89	167	167
Перец черный (горошек)	1877.13	2036.78	509	515

*Максимальное и минимальное изменение цен в марте 2021 года
на отдельные группы непродовольственных товаров по Томской области*

в % к предыдущему месяцу

Наименование группы	Индекс цен в среднем по группе	Максимальное и минимальное изменение цен внутри группы	
		товары	индекс цен
Одежда	100.3	Одежда женская	100.6
		Одежда мужская	99.7
Чулочно-носочные изделия	98.6	Носки, гольфы женские	100.5
		Колготки женские эластичные	97.2
Обувь кожаная, текстильная и комбинированная	100.2	Обувь детская	101.4
		Обувь мужская	99.7
Моющие и чистящие средства	100.6	Дезинфицирующее средство для поверхностей	103.2
		Мыло туалетное	96.0
Парфюмерно-косметические товары	101.7	Пена для бритья	109.9
		Тушь для ресниц	95.7
Галантерея	101.4	Бритвенные станки одноразовые	107.2
		Перчатки из натуральной кожи	99.5
Табачные изделия	102.5	Сигареты с фильтром отечественные	102.8
		Сигареты с фильтром зарубежных торговых марок	101.9
Мебель	101.0	Шкаф навесной кухонный (полка), двухстворчатый	105.6
		Шкаф для платья и белья	97.4
Металлическая посуда и металлические предметы домашнего обихода	102.3	Сковорода с антипригарным покрытием	107.4
		Чайник стальной эмалированный	99.9
Электротовары и другие бытовые приборы	99.0	Электрочайник	107.1
		Машина стиральная автоматическая	95.9
Инструменты и оборудование	104.2	Триммер электрический	109.6
		Дрель электрическая	102.1
Бумажно-беловые товары	98.5	Бумага туалетная	100.8
		Прокладки женские гигиенические	94.8
Школьно-письменные принадлежности и канцелярские товары	101.9	Набор фломастеров	103.4
		Карандаш чернографитный	99.9
Печатные издания	100.1	Книга детективно-приключенческого жанра	100.6
		Ежедневная газета в розницу	100.0
Велосипеды и мотоциклы	103.0	Велосипед дорожный для взрослых	106.3
		Мотоцикл без коляски, скутер	98.2
Телерадиотовары	100.9	Телевизор цветного изображения	100.9
		Флеш-накопитель USB	99.6
Персональные компьютеры	99.6	Моноблок	100.1
		Монитор для настольного компьютера	99.2
Средства связи	98.9	Наушники беспроводные	101.9
		Смартфон	97.8

ТОМСКАЯ ОБЛАСТЬ

Наименование группы	Индекс цен в среднем по группе	Максимальное и минимальное изменение цен внутри группы	
		товары	индекс цен
Игрушки	98.7	Игрушки пластмассовые для детей ясельного возраста	99.7
		Конструктор детский пластмассовый	98.1
Строительные материалы	100.7	Краски масляные, эмали отечественные	103.5
		Рубероид	100.0
Легковые автомобили	101.0	Легковой автомобиль отечественный новый	102.1
		Легковой автомобиль импортный подержанный	100.0
Медицинские товары	100.7	Поливитамины без минералов отечественные	108.4
		Умифеновир (Арбидол)	94.9
Садоводство	102.3	Свежесрезанные цветы	103.0
		Земля для растений	99.9

Изменение цен на рынке автомобильного бензина в 2021 году составило:

в %

	Март 2021 к		
	февралю 2021	декабрю 2020	марту 2020
Бензин	101.1	103.6	105.4
марки АИ-92	101.4	104.5	106.0
марки АИ-95	101.2	103.5	105.5
марки АИ-98	100.0	101.3	103.2

Изменение цен на бензин на потребительском рынке
(в % к декабрю 2019 года)

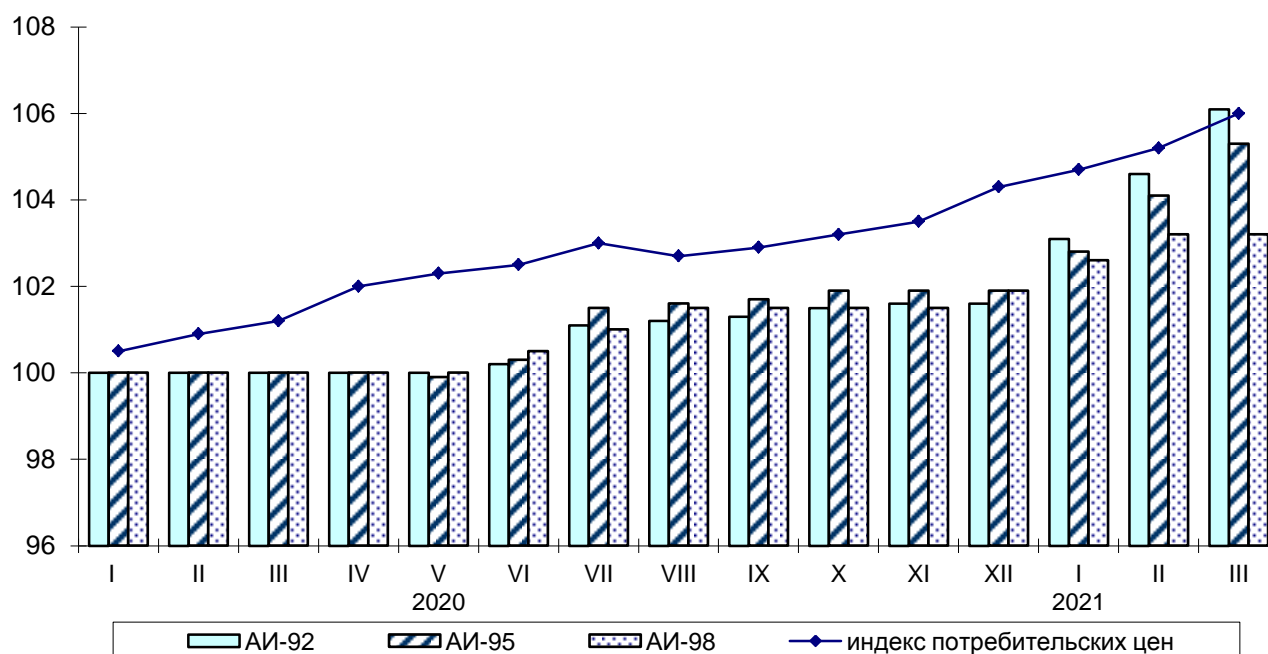

Максимальное и минимальное изменение цен и тарифов в марте 2021 года на отдельные виды платных услуг по Томской области

в % к предыдущему месяцу

Наименование группы	Индекс цен и тарифов в среднем по группе	Максимальное и минимальное изменение цен внутри группы	
		услуги	индекс цен
Бытовые услуги	101.1	Услуги бань и душевых	102.9
		Услуги фотоателье	100.0
Услуги пассажирского транспорта	100.7	Воздушный транспорт	105.0
		Городской автомобильный транспорт	99.2
Услуги связи	99.9	Проводное вещание	100.0
		Беспроводная радиосвязь	99.8
Жилищно-коммунальные услуги	100.0	Услуги гостиниц и прочих мест проживания	100.3
		Жилищные услуги	100.0
Услуги в системе образования	100.6	Услуги профессионального обучения	102.3
		Услуги высшего образования	100.0
Услуги организаций культуры	101.1	Кинотеатры	102.7
		Музеи и выставки	100.0
Ветеринарные услуги	105.1	Клинический осмотр животного	107.6
		Прививка животного	102.8
Услуги банков	99.3	Обслуживание банковской карты в национальной валюте	100.0
		Плата за пользование потребительским кредитом (процентная ставка в стоимостном выражении)	99.0
Услуги в сфере туризма	102.6	Услуги в сфере зарубежного туризма	105.8
		Услуги в сфере внутреннего туризма	101.4

Цены и тарифы на жилищно-коммунальные услуги в марте 2021 года сложились следующим образом:

	В рублях	В % к предыдущему месяцу	В % к соответствующему месяцу предыдущего года
Содержание и ремонт жилья в государственном и муниципальном жилищных фондах, м ² общей площади	18.16	100.0	100.5
Содержание, ремонт жилья для граждан-собственников жилья в результате приватизации, граждан-собственников жилых помещений по иным основаниям, м ² общей площади	18.15	100.0	100.4
Наем жилых помещений в государственном и муниципальном жилищных фондах, м ² общей площади	9.67	100.0	100.0
Услуги по организации и выполнению работ по эксплуатации домов ЖК, ЖСК, ТСЖ, м ² общей площади	18.00	100.0	100.8

ТОМСКАЯ ОБЛАСТЬ

	<i>В рублях</i>	<i>В % к предыдущему месяцу</i>	<i>В % к соответствующему месяцу предыдущего года</i>
Взносы на капитальный ремонт, м ² общей площади	7.74	100.0	103.8
Проживание в студенческом общежитии, месяц	563.80	100.0	100.0
Водоснабжение холодное, м ³	46.96	100.0	106.0
Водоотведение, м ³	37.85	100.0	107.0
Обращение с твердыми коммунальными отходами, с человека	68.12	100.0	102.4
Отопление, Гкал	2096.91	100.0	105.8
Водоснабжение горячее, м ³	171.13	100.0	106.6
Электроэнергия в квартирах без электроплит за минимальный объем потребления, 100 кВт-ч	366.00	100.0	104.6
Электроэнергия в квартирах с электроплитами за минимальный объем потребления, 100 кВт-ч	256.00	100.0	104.5
Газ сетевой, месяц с человека	70.59	100.0	102.3
Газ сетевой с использованием счетчиков индивидуального учета, м ³	5.43	100.0	102.3
Газ сжиженный, месяц с человека	265.45	100.0	100.0
Газ сжиженный с использованием счетчиков индивидуального учета, м ³	85.79	100.0	100.0

Изменение потребительских цен за март 2021 года по регионам Сибирского федерального округа характеризуется следующими данными:

в % к предыдущему месяцу

	Сводный индекс	Все товары	в том числе		Платные услуги	Сводный индекс за март 2021 в % к декабрю 2020
			продовольственные товары, вкл. алкогольные напитки	непродовольственные товары		
Республика Алтай	100.5	100.5	100.4	100.6	100.7	101.2
Республика Тыва	100.4	100.6	100.5	100.7	99.7	102.1
Республика Хакасия	100.8	101.0	100.8	101.3	100.0	102.5
Алтайский край	100.9	101.2	101.3	101.1	99.9	102.4
Красноярский край	100.4	100.6	100.7	100.5	99.8	101.9
Иркутская область	100.8	100.8	100.5	101.0	100.7	102.6
Кемеровская область - Кузбасс	100.9	101.0	100.9	101.1	100.5	102.5
Новосибирская область	100.6	100.5	100.4	100.7	101.0	102.0
Омская область	100.5	100.6	100.4	100.7	100.2	102.1
Томская область	100.8	100.8	100.9	100.7	100.6	101.7

В среднем по России индекс цен на товары и услуги на потребительском рынке в марте 2021 года по отношению к февралю 2021 года составил 100.7%, в том числе на продовольственные товары – 100.8%, на непродовольственные товары – 100.7%, на платные услуги – 100.4%. С начала года индекс потребительских цен на товары и услуги в целом по России составил 102.1%, в том числе на продовольственные товары – 103.1%, на непродовольственные товары – 101.8%, на платные услуги – 101.2%.

Сводные индексы потребительских цен по регионам Сибирского федерального округа март 2021 года в % к декабрю 2020 года

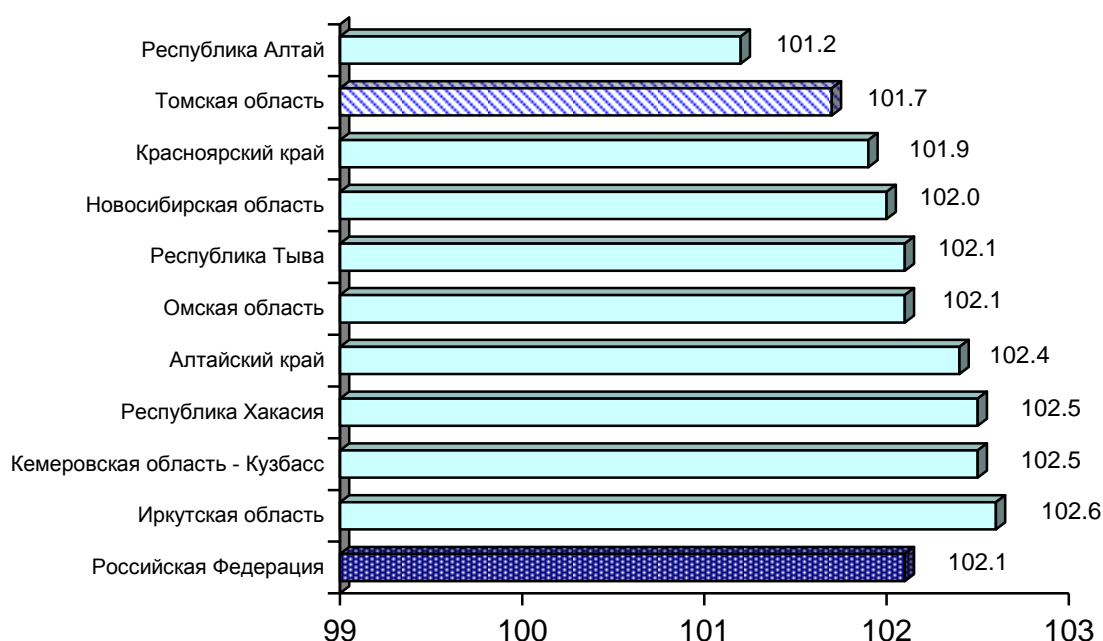

Стоимость фиксированного набора потребительских товаров и услуг для проведения межрегиональных сопоставлений по регионам Сибирского федерального округа и в среднем по России на конец марта 2021 года

	Стоимость набора, рублей в расчете на месяц	Изменение стоимости набора, в % к	
		февралю 2021	декабрю 2020
Российская Федерация	17599.01	100.9	102.1
Сибирский Федеральный округ	16126.44	101.1	102.7
Республика Алтай	17487.65	101.1	101.0
Республика Тыва	15507.16	100.8	102.7
Республика Хакасия	16851.32	101.4	102.8
Алтайский край	16114.19	101.5	103.1
Красноярский край	17528.58	101.2	102.7
Иркутская область	16136.04	101.0	102.7
Кемеровская область - Кузбасс	15187.45	101.3	102.7
Новосибирская область	16604.53	101.1	102.5

ТОМСКАЯ ОБЛАСТЬ

	Стоимость набора, рублей в расчете на месяц	Изменение стоимости набора, в % к	
		февралю 2021	декабрю 2020
Омская область	15262.24	100.9	102.0
Томская область	16799.37	101.0	102.5

Изменение стоимости фиксированного набора
потребительских товаров и услуг
по регионам Сибирского федерального округа
март 2021 года в % к декабрю 2020 года

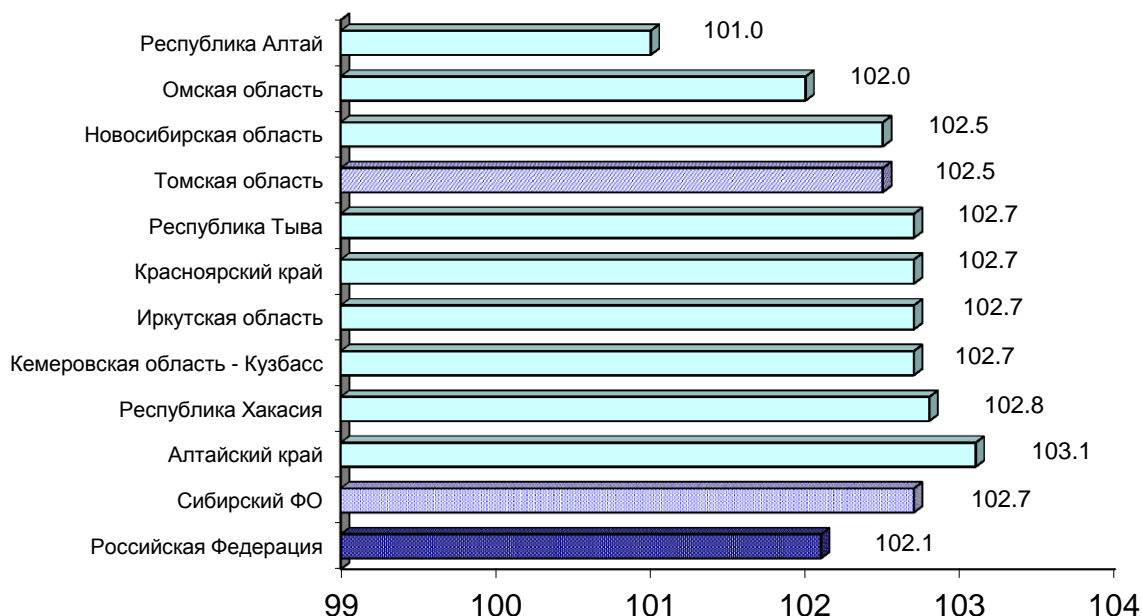

Цены на рынке жилья

Индекс цен на первичном рынке жилья в I квартале 2021 года по отношению к IV кварталу 2020 года составил 104.1%, на вторичном рынке – 105.5%.

Средняя цена 1 квадратного метра общей площади квартир за I квартал 2021 года на первичном рынке жилья составила 64134 рублей, на вторичном рынке – 59531 рублей.

Индексы цен на рынке жилья

на конец периода, в % к предыдущему кварталу

	Первичный рынок		Вторичный рынок	
	IV квартал 2020	I квартал 2021	IV квартал 2020	I квартал 2021
Все типы квартир	103.6	104.1	103.4	105.5
в том числе:				
квартиры низкого качества	-	-	102.4	106.7
квартиры среднего качества (типовые)	104.7	100.0	104.5	107.7
квартиры улучшенного качества	103.6	104.2	102.9	104.4

	Первичный рынок		Вторичный рынок	
	IV квартал 2020	I квартал 2021	IV квартал 2020	I квартал 2021
элитные квартиры	-	-	99.7	100.0

**Средние цены на первичном и вторичном рынках
жилья в I квартале 2021 года
(на конец квартала; рублей за 1 квадратный метр общей
площади)**

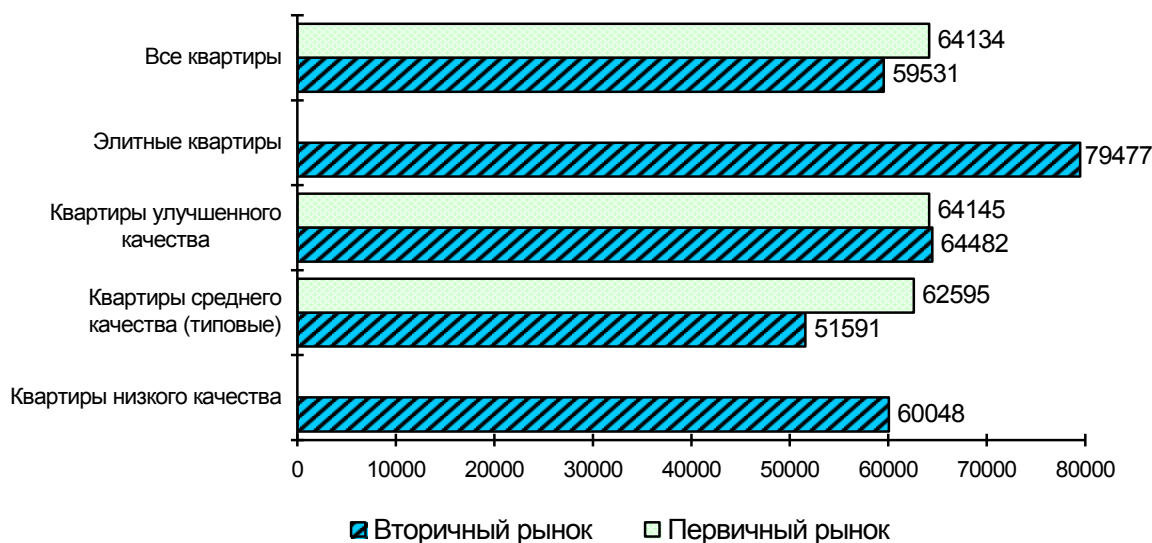

*Средние цены жилых помещений по типам домов и квартир
на конец I квартала 2021 года*

рублей за один квадратный метр общей площади

	Крупнопанельные и крупноблочные дома	Кирпичные дома	Монолитные, в т.ч. монолитно- кирпичные дома
Первичный рынок			
Все типы квартир	64041	58014	82642
в том числе:			
квартиры среднего качества (типовые)	-	62595	-
квартиры улучшенного качества	64041	57909	82642
Вторичный рынок			
Все типы квартир	57660	61115	61426
в том числе:			
квартиры низкого качества	53548	62696	-
квартиры среднего качества (типовые)	50881	52420	... ¹⁾
квартиры улучшенного качества	63421	65391	63103
элитные квартиры	-	79477	-

¹⁾ «Данные не публикуются в целях обеспечения конфиденциальности первичных статистических данных, полученных от организаций, в соответствии с Федеральным законом от 29.11.2007г. № 282-ФЗ (ст.4, п.5; ст.9, п.1)»

ТОМСКАЯ ОБЛАСТЬ

Цены производителей

на конец периода, в %

	Март 2021 к			Справочно март 2020 к	
	февралю 2021	декабрю 2020	марту 2020	февра- лю 2020	декабрю 2019
Индекс цен производителей промышленных товаров ¹⁾	107.3	121.8	122.8	99.8	97.0
Сводный индекс цен на продукцию (затраты, услуги) инвестиционного назначения	102.6	107.0	111.8	102.7	102.3
Индекс тарифов на грузовые перевозки	100.0	91.1	90.6	100.0	96.7
Индекс цен производителей сельскохозяйственной продукции	105.6	110.0	114.2	97.4	102.8

¹⁾ На товары, предназначенные для реализации на внутреннем рынке, по видам деятельности «Добыча полезных ископаемых», «Обрабатывающие производства», «Обеспечение электрической энергией, газом и паром; кондиционирование воздуха», «Водоснабжение; водоотведение, организация сбора и утилизации отходов, деятельность по ликвидации загрязнений».

В марте 2021 года **индекс цен производителей промышленных товаров¹⁾** по Томской области составил 107.3%, в том числе индекс добычи полезных ископаемых – 111.8%, производителей продукции обрабатывающих производств – 104.4, обеспечение электрической энергией, газом и паром; кондиционирование воздуха – 100.7 %, водоснабжение; водоотведение, организация сбора и утилизации отходов, деятельность по ликвидации загрязнений – 100.0%.

Изменение цен производителей промышленных товаров

на конец периода, в %

	Всего		в том числе по видам экономической деятельности							
	к предыдущему периоду	к декабрю предыдущего года	добыча полезных ископаемых		обрабатывающие производства		обеспечение электрической энергией, газом и паром; кондиционирование воздуха		водоснабжение, водоотведение, организация сбора и утилизации отходов, деятельность по ликвидации загрязнений	
			к предыдущему периоду	к декабрю предыдущего года	к предыдущему периоду	к декабрю предыдущего года	к предыдущему периоду	к декабрю предыдущего года	к предыдущему периоду	к декабрю предыдущего года
2020										
январь	98.3	98.3	97.2	97.2	99.2	99.2	99.9	99.9	100.0	100.0
февраль	98.9	97.3	96.6	93.9	101.7	100.8	98.9	98.8	100.0	100.0
март	99.8	97.0	99.7	93.6	99.6	100.4	100.4	99.2	100.0	100.0

¹⁾ На товары, предназначенные для реализации на внутреннем рынке, по видам деятельности «Добыча полезных ископаемых», «Обрабатывающие производства», «Обеспечение электрической энергией, газом и паром; кондиционирование воздуха», «Водоснабжение; водоотведение, организация сбора и утилизации отходов, деятельность по ликвидации загрязнений».

ЦЕНЫ

	Всего		в том числе по видам экономической деятельности							
	к предыдущему периоду	к декабрю предыдущего года	добыча полезных ископаемых		обрабатывающие производства		обеспечение электрической энергией, газом и паром; кондиционирование воздуха		водоснабжение, водоотведение, организация сбора и утилизации отходов, деятельность по ликвидации загрязнений	
			к предыдущему периоду	к декабрю предыдущего года	к предыдущему периоду	к декабрю предыдущего года	к предыдущему периоду	к декабрю предыдущего года	к предыдущему периоду	к декабрю предыдущего года
апрель	70.9	68.8	42.2	39.5	94.5	94.8	99.3	98.5	100.0	100.0
май	96.2	66.2	89.5	35.3	98.2	93.1	100.5	99.0	100.0	100.0
июнь	113.0	74.8	142.1	50.2	104.2	97.0	99.6	98.6	100.0	100.0
июль	124.3	93.0	164.4	82.6	105.6	102.4	104.3	102.8	105.9	105.9
август	100.8	93.8	102.0	84.2	100.0	102.3	100.0	102.9	100.0	105.9
сентябрь	100.4	94.1	100.4	84.6	100.4	102.8	100.0	102.9	100.0	105.9
октябрь	98.9	93.1	96.6	81.7	101.0	103.8	99.4	102.2	100.0	105.9
ноябрь	101.9	94.8	104.0	85.0	100.4	104.2	100.1	102.3	100.0	105.9
декабрь	103.1	97.7	105.0	89.2	102.0	106.2	100.5	102.8	100.0	105.9
2021										
январь	108.3	108.3	115.0	115.0	104.7	104.7	99.5	99.5	100.0	100.0
февраль	104.8	113.4	108.2	124.4	102.6	107.4	100.4	100.0	100.0	100.0
март	107.3	121.8	111.8	139.1	104.4	112.1	100.7	100.6	100.0	100.0

Индексы цен производителей по отдельным видам экономической деятельности

на конец периода, в %

	Добыча полезных ископаемых			
	добыча нефти и природного газа		добыча прочих полезных ископаемых	
	к предыдущему периоду	к декабрю предыдущего года	к предыдущему периоду	к декабрю предыдущего года
2020				
январь	96.8	96.8	100.0	100.0
февраль	96.1	93.1	100.0	100.0
март	99.7	92.8	100.0	100.0
апрель	33.8	31.3	100.0	100.0
май	85.0	26.6	102.0	102.0
июнь	163.4	43.5	101.2	103.2
июль	184.3	80.2	100.0	103.2
август	102.3	82.1	99.5	102.7
сентябрь	100.5	82.5	100.0	102.7
октябрь	96.1	79.2	100.0	102.7
ноябрь	104.7	83.0	100.0	102.7

ТОМСКАЯ ОБЛАСТЬ

	<i>Добыча полезных ископаемых</i>			
	<i>добыча нефти и природного газа</i>		<i>добыча прочих полезных ископаемых</i>	
	<i>к предыдущему периоду</i>	<i>к декабрю предыдущего года</i>	<i>к предыдущему периоду</i>	<i>к декабрю предыдущего года</i>
декабрь	105.8	87.7	100.0	102.7
2021				
январь	113.4	113.4	100.0	100.0
февраль	109.7	124.5	100.1	100.1
март	113.9	141.7	100.0	100.1

	<i>Обрабатывающие производства</i>							
	<i>производство пищевых продуктов</i>		<i>обработка древесины и производство изделий из дерева и пробки, кроме мебели, производство изделий из соломки и материалов для плетения</i>		<i>производство химических веществ и химических продуктов</i>		<i>производство электрического оборудования</i>	
	<i>к предыдущему периоду</i>	<i>к декабрю предыдущего года</i>	<i>к предыдущему периоду</i>	<i>к декабрю предыдущего года</i>	<i>к предыдущему периоду</i>	<i>к декабрю предыдущего года</i>	<i>к предыдущему периоду</i>	<i>к декабрю предыдущего года</i>
2020								
январь	100.0	100.0	99.5	99.5	93.1	93.1	100.1	100.1
февраль	98.4	98.4	113.1	112.6	100.0	93.1	99.9	100.0
март	100.5	99.0	98.3	110.7	100.0	93.1	100.9	100.9
апрель	102.6	101.5	98.6	109.1	88.7	82.5	102.5	103.3
май	102.7	104.3	100.5	109.6	99.9	82.5	100.2	103.6
июнь	99.3	103.5	83.5	91.6	100.0	82.5	100.6	104.2
июль	100.4	103.9	116.2	106.4	100.0	82.5	113.0	117.7
август	102.1	106.1	89.7	95.5	100.0	82.5	100.5	118.3
сентябрь	98.4	104.4	100.1	95.6	100.0	82.5	103.2	122.0
октябрь	100.3	104.7	115.3	110.2	100.0	82.5	101.9	124.4
ноябрь	100.4	105.2	99.7	109.9	106.6	87.9	102.9	128.0
декабрь	100.4	105.7	102.0	112.0	100.0	87.9	104.0	133.2
2021								
январь	101.4	101.4	101.2	101.2	124.3	124.3	100.4 ¹⁾	100.4 ¹⁾
февраль	100.1	101.5	103.7	104.9	100.0	124.3	102.2	102.6
март	101.8	103.3	100.8	105.7	100.0	124.3	112.8	115.7

¹⁾ Показатели изменены в связи с уточнением данных.

	<i>Обеспечение электрической энергией, газом и паром; кондиционирование воздуха</i>			
	<i>производство, передача и распределение электроэнергии</i>		<i>производство, передача и распределение пара и горячей воды; кондиционирование воздуха</i>	
	<i>к предыдущему периоду</i>	<i>к декабрю предыдущего года</i>	<i>к предыдущему периоду</i>	<i>к декабрю предыдущего года</i>
2020				
январь	100.9	100.9	99.0	99.0
февраль	97.7	98.6	100.0	99.0
март	100.9	99.5	100.0	99.0
апрель	98.4	97.9	100.0	99.0
май	101.1	98.9	100.0	99.0
июнь	99.2	98.1	100.0	99.0
июль	101.6	99.6	106.6	105.5
август	100.0	99.7	100.0	105.5
сентябрь	100.1	99.7	100.0	105.5
октябрь	98.6	98.3	100.0	105.5
ноябрь	100.2	98.5	100.0	105.5
декабрь	101.1	99.6	100.0	105.5
2021				
январь	99.2	99.2	99.9	99.9
февраль	100.9	100.0	100.0	99.9
март	101.3	101.4	100.0	99.9

	<i>Водоснабжение; водоотведение, организация сбора и утилизации отходов, деятельность по ликвидации загрязнений</i>			
	<i>забор, очистка и распределение воды</i>		<i>сбор и обработка сточных вод</i>	
	<i>к предыдущему периоду</i>	<i>к декабрю предыдущего года</i>	<i>к предыдущему периоду</i>	<i>к декабрю предыдущего года</i>
2020				
январь	100.0	100.0	100.0	100.0
февраль	100.0	100.0	100.0	100.0
март	100.0	100.0	100.0	100.0
апрель	100.0	100.0	100.0	100.0
май	100.0	100.0	100.0	100.0
июнь	100.0	100.0	100.0	100.0
июль	105.5	105.5	106.4	106.4
август	100.0	105.5	100.0	106.4
сентябрь	100.0	105.5	100.0	106.4
октябрь	100.0	105.5	100.0	106.4
ноябрь	100.0	105.5	100.0	106.4
декабрь	100.0	105.5	100.0	106.4
2021				
январь	100.0	100.0	100.0	100.0
февраль	100.0	100.0	100.0	100.0
март	100.0	100.0	100.0	100.0

ТОМСКАЯ ОБЛАСТЬ

Сводный индекс цен на продукцию (затраты, услуги) инвестиционного назначения в марте 2021 года по Томской области составил 102.6%.

Изменение цен по элементам технологической структуры в строительстве

на конец периода, в % к предыдущему периоду

	Сводный индекс цен на продукцию (затраты, услуги) инвестиционного назначения	в том числе		
		индекс цен производителей на строительную продукцию	индекс цен приобретения машин и оборудования инвестиционного назначения	индекс цен на прочую продукцию (затраты, услуги) инвестиционного назначения
2020				
январь	99.3 ¹⁾	99.7	99.2 ¹⁾	98.8
февраль	100.4	99.8	101.8	99.1
март	102.7	100.9	106.8	99.6
I квартал	102.4	100.4	107.9	97.5
апрель	94.5	100.2	101.2	75.4
май	99.1	100.8	98.7	96.8
июнь	102.0	100.4	97.8	111.0
II квартал	95.5	101.4	97.7	81.0
июль	105.7	100.0	101.6	121.0
август	101.3	101.3	101.8	100.7
сентябрь	100.7	100.8	100.9	100.4
III квартал	107.8	102.1	104.4	122.3
октябрь	100.6	100.9	101.2	99.2
ноябрь	100.6	100.7	99.7	101.7
декабрь	100.2	100.3	98.6	102.6
декабрь 2020 в % к декабрю 2019	106.9	105.9	109.3	100.1
2021				
январь	102.3	101.5	100.4	107.3
февраль	101.9	102.1	100.4	104.1
март	102.6	102.4	100.3	106.6
I квартал	107.0	106.1	101.1	119.1

¹⁾ Данные изменены в связи с уточнением респондентами ранее представленной информации.

Изменение цен по элементам технологической структуры в строительстве в марте 2021 года (в % к предыдущему месяцу)

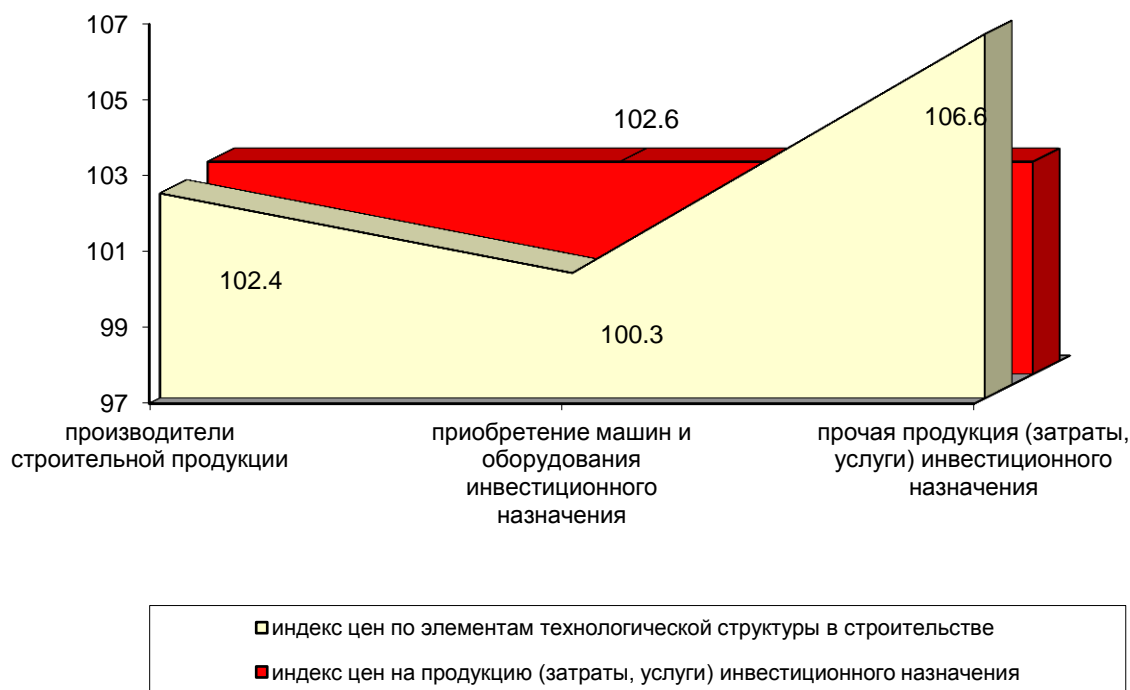

Индекс цен приобретения отдельных видов строительных материалов в марте 2021 года по Томской области составил 101.8%.

Изменение цен приобретения отдельных видов строительных материалов

на конец периода, в % к предыдущему периоду

	<i>Строительные материалы – всего</i>	<i>Кирпич керамический неогнеупорный строительный</i>	<i>Плитки керамические глазурованные для внутренней облицовки стен</i>	<i>Линолеум и твердые неполомерные материалы для покрытия пола, т.е. упругие напольные покрытия, такие как виниловое покрытие, линолеум и аналогичные изделия</i>	<i>Стекло листовое литое, прокатное, тянутое или выдувное, но не обработанное другим способом</i>	<i>Цементы общестроительные</i>
2020						
январь	99.4	100.0	100.9	94.9	105.7	94.5
февраль	100.8	102.9	100.0	93.9	92.0	99.6
март	101.3	100.0	100.0	96.4	100.6	99.1
I квартал	101.5	102.9	100.9	85.9	97.8	93.3
апрель	98.6	100.0	100.0	97.2	94.4	99.7
май	102.3	99.6	97.9	97.4	93.0	109.8
июнь	99.1	100.0	94.9	100.0	114.3	105.8

ТОМСКАЯ ОБЛАСТЬ

	Строительные материалы – всего	Кирпич керамический неогнеупорный строительный	Плитки керамические глазурованные для внутренней облицовки стен	Линолеум и твердые полимерные материалы для покрытия пола, т.е. упругие напольные покрытия, такие как виниловое покрытие, линолеум и аналогичные изделия	Стекло листовое литое, прокатное, тянутое или выдувное, но не обработанное другим способом	Цементы общестроительные
II квартал	100.0	99.6	92.9	94.7	100.3	115.8
июль	98.1	100.0	101.6	98.1	89.7	100.3
август	103.7	106.4	98.7	100.0	100.0	99.3
сентябрь	99.9	120.6	100.0	100.0	115.8	99.9
III квартал	101.6	128.3	100.3	98.1	103.9	99.5
октябрь	99.8	100.0	100.0	102.1	93.5	99.4
ноябрь	100.4	100.0	100.0	101.6	110.6	100.1
декабрь	101.3	100.0	100.0	112.7	115.1	100.0
декабрь 2020 в % к декабрю 2019	104.6	131.5	94.0	93.3	121.3	106.8
2021						
январь	100.3	100.0	100.0	100.0	108.2	100.0
февраль	99.8	100.0	100.0	97.5	100.0	100.1
март	101.8	100.0	100.0	100.0	91.9	100.0
I квартал	101.9	100.0	100.0	97.5	99.4	100.1

Соотношение цен приобретения основных строительных материалов с ценой на кирпич керамический

в %

	Бетон, готовый для заливки (товарный бетон)	Растворы строительные	Щебень	Пески природные, не включенные в другие группировки	Цементы общестроительные
2020					
январь	47	36	20	4	59
февраль	44	39	21	5	59
март	45	39	23	6	54
апрель	45	38	22	5	53
май	45	37	25	9	60
июнь	46	38	26	23	62
июль	46	38	23	17	62
август	45	37	24	14	58
сентябрь	36	31	13	5	47
октябрь	36	29	15	5	47
ноябрь	35	32	16	3	47
декабрь	42	31	8	3	48
2021					

ЦЕНЫ

	<i>Бетон, готовый для заливки (товарный бетон)</i>	<i>Растворы строительные</i>	<i>Щебень</i>	<i>Пески природные, не включенные в другие группировки</i>	<i>Цементы общестроительные</i>
январь	32	32	14	3	50
февраль	31	32	13	2	47
март	35	32	15	10	47

Индекс тарифов на грузовые перевозки в марте 2021 года по Томской области составил 100.0%.

Изменение тарифов на грузовые перевозки по видам транспорта

на конец периода, в % к предыдущему периоду

	<i>Индекс тарифов на грузовые перевозки</i>	<i>в том числе</i>		
		<i>трубопроводный (перекачка нефти и газа)</i>	<i>внутренний водный</i>	<i>автомобильный</i>
2020				
январь	96.7	96.5	100.0	102.5
февраль	100.0	100.0	100.0	100.0
март	100.0	100.0	100.0	100.0
I квартал	96.7	96.5	100.0	102.5
апрель	144.2	146.9	100.0	100.1
май	100.0	100.0	100.0	100.0
июнь	100.0	100.0	100.0	100.0
II квартал	144.2	146.9	100.0	100.1
июль	108.3	108.6	100.0	100.0
август	100.0	100.0	100.0	100.0
сентябрь	100.0	100.0	100.0	100.0
III квартал	108.3	108.6	100.0	100.0
октябрь	64.1	62.7	100.0	100.0
ноябрь	100.0	100.0	100.0	100.0
декабрь	100.0	100.0	100.0	100.0
декабрь 2020 в % к декабрю 2019	96.8	96.5	100.0	102.6
2021				
январь	91.1	90.2	100.0	102.6
февраль	100.0	100.0	100.0	100.0
март	100.0	100.0	100.0	100.0
I квартал	91.1	90.2	100.0	102.6

ТОМСКАЯ ОБЛАСТЬ

Изменение тарифов на грузовые перевозки в марте 2021 года (в % к предыдущему месяцу)

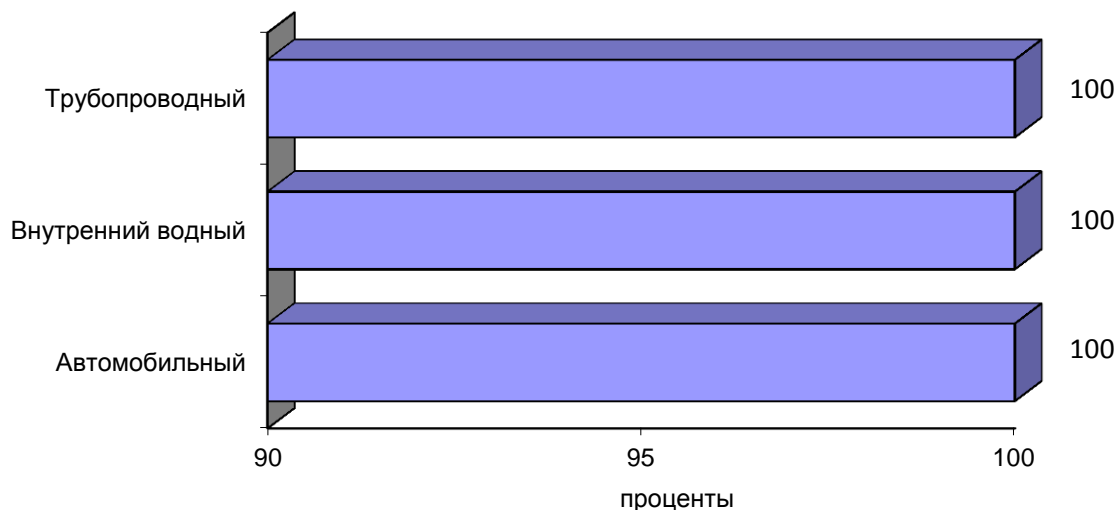

Индекс цен производителей сельскохозяйственной продукции в марте 2021 года по Томской области составил 105.6%.

Изменение цен производителей сельскохозяйственной продукции

на конец периода, в % к предыдущему периоду

	Продукция и услуги сельского хозяйства и охоты	в том числе					
		зерновые и зернобобовые культуры	картофель	овощи	скот и птица (в живом весе)	молоко сырое крупного рогатого скота	яйца куриные в скорлупе свежие
2020							
январь	105.7	96.8	100.0	293.4	105.2	103.3	88.0
февраль	99.8	103.3	112.5	92.7	99.8	100.8	92.8
март	97.4	102.6	122.2	136.5	95.6	100.6	97.2
I квартал	102.7	102.6	137.5	371.2	100.4	104.8	79.4
апрель	102.5	102.5	172.7	49.8	104.3	100.9	125.3
май	100.8	104.5	100.0	106.2	101.6	97.1	76.0
июнь	96.1	103.0	90.0	93.3	95.3	97.6	102.3
II квартал	99.3	110.3	155.4	49.3	101.0	95.6	97.4
июль	102.6	100.4	100.0	76.5	103.8	97.2	106.4
август	100.1	96.4	105.3	49.7	101.6	98.0	90.0
сентябрь	101.2	97.3	72.2	139.9	101.0	100.5	116.6
III квартал	103.8	94.2	76.0	53.2	106.5	95.7	111.7
октябрь	101.7	104.6	100.0	109.4	101.2	101.9	105.9
ноябрь	101.9	105.4	123.1	107.7	101.4	101.0	105.3
декабрь	98.8	100.2	100.0	154.8	97.3	101.7	117.1

	Продукция и услуги сельского хозяйства и охоты	в том числе					
		зерновые и зернобобовые культуры	картофель	овощи	скот и птица (в живом весе)	молоко сырое крупного рогатого скота	яйца куриные в скорлупе свежие
декабрь 2020 в % к декабрю 2019	108.6	117.6	200.0	177.1	107.7	100.3	112.7
2021							
январь	104.7	100.5	125.0	170.3	105.3	99.3	87.9
февраль	99.5	101.2	125.0	99.2	98.5	101.8	117.0
март	105.6	100.4	108.0	120.4	106.3	99.4	109.4
I квартал	110.0	102.1	168.8	203.4	110.3	100.5	112.5

Прирост (снижение-) цен производителей сельскохозяйственной продукции в 2020 и 2021 годах (в % к предыдущему месяцу)

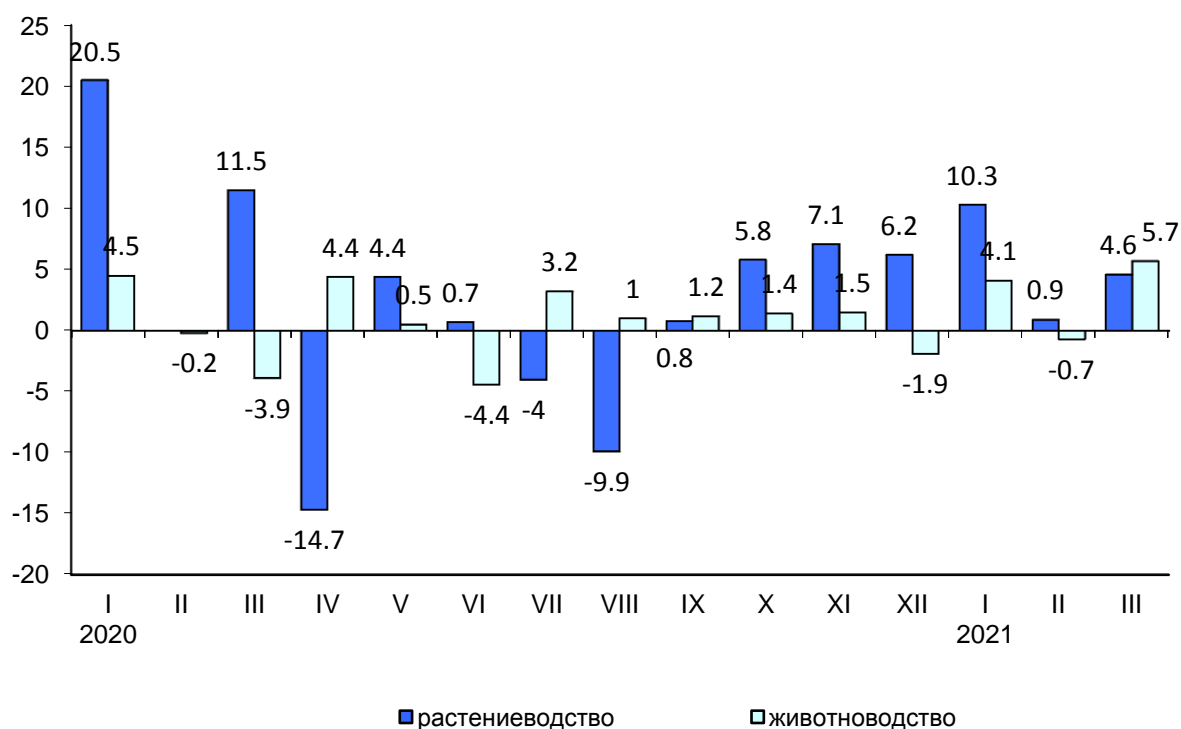

ТОМСКАЯ ОБЛАСТЬ

ФИНАНСЫ

Показатели финансово-кредитной системы

Исполнение бюджета (по данным Департамента финансов Томской области)

млн. рублей

	2021			Справочно 2020		
	доходы	расходы	профицит(+), дефицит (-)	доходы	расходы	профицит(+), дефицит (-)
январь	3913.2	4086.1	-172.9	3402.7	4196.6	-793.9
январь-февраль	8448.4	11556.6	-3108.2	8036.6	10635.3	-2598.7

Исполнение бюджета по статьям доходов и расходов на 1 марта 2021 года

	Млн. рублей	В % к итогу
Доходы	8448.4	-
в том числе:		
налоги на совокупный доход	376.1	4.5
налог на доходы физических лиц	2957.2	35.0
налог на прибыль организаций	332.4	3.9
акцизы	1062.3	12.6
налоги, сборы и регулярные платежи за пользование природными ресурсами	2.9	0.0
налоги на имущество	370.2	4.4
доходы от использования имущества, находящегося в государственной и муниципальной собственности	134.0	1.6
безвозмездные поступления от других бюджетов бюджетной системы	2821.9	33.4
возврат остатков субсидий, субвенций и иных межбюджетных трансфертов, имеющих целевое назначение, прошлых лет	-29.7	-
прочие доходы	421.1	4.9
Расходы	11556.6	100.0
в том числе:		
общегосударственные вопросы	633.1	5.5
национальную безопасность и правоохранительную деятельность	84.6	0.7
национальную экономику	1559.4	13.5
жилищно-коммунальное хозяйство	728.7	6.3
социально-культурные мероприятия	8264.4	71.5
из них на:		
образование	3507.4	30.3
культуру, кинематографию	355.3	3.1
здравоохранение	767.6	6.6
социальную политику	3522.2	30.5
физическую культуру и спорт	102.7	0.9
средства массовой информации	9.2	0.1
прочие	286.4	2.5

*Поступление налогов и сборов в бюджетную систему по видам¹⁾
на 1 марта 2021 года*

	В бюджеты всех уровней			в т.ч. в бюджет территории		
	млн. рублей	удельный вес в общей сумме поступлений, в %		млн. рублей	удельный вес в общей сумме поступлений, в %	
		2021	2020		2021	2020
Всего	29491.0	100.0	-	4724.4	100.0	100.0
в том числе:						
налог на добавленную стоимость на товары (работы, услуги), реализуемые на территории Российской Федерации	11994.6	40.7	33.0	x	-	-
налог на прибыль организаций	411.2	1.4	-	332.4	7.0	2.5
налог на доходы физических лиц	2969.2	10.1	9.2	2957.2	62.6	66.0
налоги, сборы и регулярные платежи за пользование природными ресурсами	12532.4	42.5	53.2	2.9	0.1	0.1
акцизы	766.1	2.6	2.3	659.6	14.0	14.3
из них на:						
водку, ликероводочные изделия	38.2	0.1	0.1	30.5	0.6	0.6
вина, игристые вина, пиво	494.3	1.7	1.5	494.3	10.5	10.8
бензин автомобильный	89.1	0.3	0.3	66.7	1.4	1.3
налоги на имущество	370.2	1.2	1.3	370.2	7.8	9.3
прочие	447.3	1.5	1.2	402.1	8.5	7.8

¹⁾ Данные официального Интернет портала Федеральной налоговой службы Томской области (www.nalog.ru/m70/) Главная страница/ Деятельность/Деятельность/Статистика и аналитика/ Данные по формам статистической налоговой отчетности/ Отчеты, сформированные УФНС России по субъекту Российской Федерации.

За январь-февраль 2021 года в бюджеты всех уровней собрано налогов и других обязательных платежей на 14.2% меньше, чем в январе-феврале 2020 года, в том числе бюджет территории – на 1.9%.

ФИНАНСЫ ОРГАНИЗАЦИЙ¹⁾

(по крупным и средним предприятиям)

Финансовые результаты деятельности организаций

За январь-февраль 2021 года сальдированный финансовый результат (прибыль минус убыток) крупных и средних организаций составил 10884.5 млн. рублей.

¹⁾ Сравнение показателей с соответствующим периодом предыдущего года произведено в текущих ценах по сопоставимому кругу организаций; с учетом корректировки данных соответствующего периода предыдущего года, исходя из изменений учетной политики, законодательных актов и др. в соответствии с методологией бухгалтерского учета.

ТОМСКАЯ ОБЛАСТЬ

Сальдированный финансовый результат (прибыль минус убыток) по видам экономической деятельности за январь-февраль 2021 года

	Сальдо прибылей (+) и убытков (-)		Прибыль		Убыток	
	млн. рублей	в % к январю-февралю 2020	млн. рублей	в % к январю-февралю 2020	млн. рублей	в % к январю-февралю 2020
Всего	10884.5	122.1	14813.4	101.5	3928.9	69.1
в том числе:						
Сельское, лесное хозяйство, охота, рыболовство и рыбоводство	143.2	41.1	387.6	108.2	244.4	в 24.0 р.
Добыча полезных ископаемых	4839.7	в 2.7 р.	5868.8	164.2	1029.1	57.8
Обрабатывающие производства	2035.9	-	3002.0	129.0	966.1	39.1
Обеспечение электрической энергией, газом и паром; кондиционирование воздуха	1758.5	152.0	1797.2	144.0	38.7	42.7
Водоснабжение; водоотведение, организация сбора и утилизации отходов, деятельность по ликвидации загрязнений	69.4	192.4	79.6	174.6	10.2	107.1
Строительство	-364.3	-	39.6	25.2	403.9	в 6.9 р.
Торговля оптовая и розничная; ремонт автотранспортных средств, мотоциклов	117.0	-	659.2	167.6	542.2	86.1
Транспортировка и хранение	2152.4	38.4	2284.5	40.3	132.1	в 2.1 р.
Деятельность гостиниц и предприятий общественного питания	14.8	54.2	... ¹⁾	54.4	... ¹⁾	-
Деятельность в области информации и связи	15.3	-	34.7	в 2.6 р.	19.4	33.1
Деятельность финансовая и страховая	... ¹⁾	в 4.1 р.	... ¹⁾	в 4.1 р.	-	-
Деятельность по операциям с недвижимым имуществом	23.6	23.6	419.4	87.5	395.8	104.3
Деятельность профессиональная, научная и техническая	52.4	28.8	123.9	54.8	71.5	161.3
Деятельность административная и сопутствующие дополнительные услуги	2.6	76.3	4.6	86.8	2.0	106.3
Государственное управление и обеспечение военной безопасности; социальное обеспечение	-	-	-	-	-	-
Образование	12.9	149.2	... ¹⁾	130.6	... ¹⁾	40.7

	Сальдо прибылей (+) и убытков (-)		Прибыль		Убыток	
	млн. рублей	в % к январю-февралю 2020	млн. рублей	в % к январю-февралю 2020	млн. рублей	в % к январю-февралю 2020
Деятельность в области здравоохранения и социальных услуг	63.2	114.6	... ¹⁾	119.0	... ¹⁾	149.6
Деятельность в области культуры, спорта, организации досуга и развлечений	... ¹⁾	-	... ¹⁾	-	... ¹⁾	74.4
Предоставление прочих услуг	-3.9	-	4.2	в 3.8 р.	8.2	117.9

¹⁾ В соответствии с Федеральным Законом от 29.11.2007 г. №282-ФЗ. «Об официальном статистическом учете и системе государственной статистике в РФ» (ст.4,п.5;ст.9, п.1) данные, не публикуются в целях обеспечения конфиденциальности первичной статистической информации.

Доля организаций, получивших прибыль (убыток)

	Январь-февраль 2021		Справочно январь-февраль 2020	
	число прибыльных организаций в % к общему числу организаций	число убыточных организаций в % к общему числу организаций	число прибыльных организаций в % к общему числу организаций	число убыточных организаций в % к общему числу организаций
Всего	63.8	36.2	60.7	39.3
в том числе:				
Сельское, лесное хозяйство, охота, рыболовство и рыбоводство	77.8	22.2	88.9	11.1
Добыча полезных ископаемых	55.0	45.0	55.0	45.0
Обрабатывающие производства	68.0	32.0	61.3	38.7
Обеспечение электрической энергией, газом и паром; кондиционирование воздуха	61.8	38.2	41.8	58.2
Водоснабжение; водоотведение, организация сбора и утилизации отходов, деятельность по ликвидации загрязнений	45.5	54.5	54.5	45.5
Строительство	57.1	42.9	57.1	42.9
Торговля оптовая и розничная; ремонт автотранспортных средств, мотоциклов	75.0	25.0	75.0	25.0
Транспортировка и хранение	46.4	53.6	67.9	32.1
Деятельность гостиниц и предприятий общественного питания	83.3	16.7	100.0	-
Деятельность в области информации и связи	42.1	57.9	52.6	47.4
Деятельность финансовая и страховая	100.0	-	100.0	-
Деятельность по операциям с недвижимым имуществом	61.1	38.9	33.3	66.7
Деятельность профессиональная, научная и техническая	52.2	47.8	60.9	39.1

ТОМСКАЯ ОБЛАСТЬ

	Январь-февраль 2021		Справочно январь-февраль 2020	
	число прибыльных организаций в % к общему числу организаций	число убыточных организаций в % к общему числу организаций	число прибыльных организаций в % к общему числу организаций	число убыточных организаций в % к общему числу организаций
Деятельность административная и сопутствующие дополнительные услуги	62.5	37.5	62.5	37.5
Государственное управление и обеспечение военной безопасности; социальное обеспечение	-	-	-	-
Образование	88.9	11.1	83.3	16.7
Деятельность в области здравоохранения и социальных услуг	81.8	18.2	63.6	36.4
Деятельность в области культуры, спорта, организации досуга и развлечений	66.7	33.3	33.3	66.7
Предоставление прочих услуг	50.0	50.0	33.3	66.7

Состояние платежей и расчетов в организациях

На 1 марта 2021 года суммарная задолженность по обязательствам составила 428075.9 млн. рублей, из неё просроченная – 19493.2 млн. рублей или 4.6% от общей суммы задолженности (на 1 марта 2020 года – 3.1%).

Кредиторская задолженность на 1 марта 2021 года составила 208405.6 млн. рублей, из неё на просроченную задолженность приходилось 5.9% (на 1 марта 2020 года – 5.8%, на 1 февраля 2021 года – 6.2%).

Структура и динамика просроченной кредиторской задолженности

миллионов рублей

	Количество организаций, имеющих просроченную кредиторскую задолженность, ед.	Просроченная кредиторская задолженность	из нее		
			поставщикам	в бюджеты всех уровней	по платежам в государственные внебюджетные фонды
на 1.03. 2020	64	12438.4	11552.8	483.2	322.8
в % к просроченной кредиторской задолженности	x	100.0	92.9	3.9	2.6
в % к предыдущему месяцу	95.5	100.1	102.8	102.8	96.0
на 1.03. 2021	60	12246.8	10782.3	339.9	243.2
в % к просроченной кредиторской задолженности	x	100.0	88.0	2.8	2.0
в % к предыдущему месяцу	107.1	93.9	94.2	116.2	116.1

Просроченная кредиторская задолженность на 1 марта 2021 года
по видам экономической деятельности

миллионов рублей

	Число организаций, имеющих просроченную кредиторскую задолженность, в % к общему числу	Просроченная кредиторская задолженность	из нее		
			поставщикам	в бюджеты всех уровней	по платежам в государственные внебюджетные фонды
Всего	15.4	12246.8	10782.3	339.9	243.2
в том числе:					
Сельское, лесное хозяйство, охота, рыболовство и рыбоводство	11.1	... ¹⁾	-	... ¹⁾	... ¹⁾
Добыча полезных ископаемых	20.0	734.4	478.6	-	... ¹⁾
Обрабатывающие производства	18.7	10298.2	9492.3	-	82.5
Обеспечение электрической энергией, газом и паром; кондиционирование воздуха	32.7	412.8	290.0	49.7	70.0
Водоснабжение; водоотведение, организация сбора и утилизации отходов, деятельность по ликвидации загрязнений	27.3	17.3	15.0	... ¹⁾	... ¹⁾
Строительство	33.3	440.7	327.2	93.2	17.7
Торговля оптовая и розничная; ремонт автотранспортных средств, мотоциклов	4.2	... ¹⁾	... ¹⁾	... ¹⁾	... ¹⁾
Транспортировка и хранение	14.3	35.1	9.1	... ¹⁾	... ¹⁾
Деятельность гостиниц и предприятий общественного питания	-	-	-	-	-
Деятельность в области информации и связи	-	-	-	-	-
Деятельность финансовая и страховая	-	-	-	-	-
Деятельность по операциям с недвижимым имуществом	5.6	... ¹⁾	-	-	-
Деятельность профессиональная, научная и техническая	17.4	64.0	... ¹⁾	... ¹⁾	... ¹⁾
Деятельность административная и сопутствующие дополнительные услуги	-	-	-	-	-
Государственное управление и обеспечение военной безопасности; социальное обеспечение	-	-	-	-	-
Образование	-	-	-	-	-
Деятельность в области здравоохранения и социальных услуг	-	-	-	-	-

ТОМСКАЯ ОБЛАСТЬ

	Число организаций, имеющих просроченную кредиторскую задолженность, в % к общему числу	Просроченная кредиторская задолженность	из нее		
			поставщикам	в бюджеты всех уровней	по платежам в государственные внебюджетные фонды
Деятельность в области культуры, спорта, организации досуга и развлечений	33.3	... ¹⁾	-	... ¹⁾	... ¹⁾
Предоставление прочих услуг	-	-	-	-	-

¹⁾ В соответствии с Федеральным Законом от 29.11.2007 г. №282-ФЗ. «Об официальном статистическом учете и системе государственной статистике в РФ» (ст.4,п.5;ст.9, п.1) данные, не публикуются в целях обеспечения конфиденциальности первичной статистической информации.

В просроченной кредиторской задолженности 84.1% составляют долги предприятий обрабатывающих производств, 6.0% - организаций по добыче полезных ископаемых и 3.6% – организаций строительства.

Задолженность организаций по полученным кредитам и займам на 1 марта 2021 года составила 219670.3 млн. рублей, из нее на просроченную задолженность приходилось 3.3% (на 1 марта 2020 года – 1.2%, на 1 февраля 2021 года – 3.1%).

Дебиторская задолженность на 1 марта 2021 года составила 263382.0 млн. рублей, из неё просроченная – 6988.7 млн. рублей или 2.7% от общего объема дебиторской задолженности (на 1 марта 2020 года – 2.8%, на 1 февраля 2021 года – 3.1%).

Структура и динамика просроченной дебиторской задолженности

миллионов рублей

	Количество организаций, имеющих просроченную дебиторскую задолженность, ед.	Просроченная дебиторская задолженность	из нее		
			покупателей	из нее	
				по полученным векселям	государственных заказчиков по оплате за поставленную продукцию
на 1.03. 2020	104	7100.8	6019.5	... ¹⁾	-
в % к просроченной дебиторской задолженности	x	100.0	84.8	0.0	-
в % к предыдущему месяцу	107.2	122.5	112.2	100.0	-
на 1.03. 2021	106	6988.7	6714.5	... ¹⁾	-
в % к просроченной дебиторской задолженности	x	100.0	96.1	0.0	-
в % к предыдущему месяцу	98.1	86.3	91.6	100.0	-

Данные о просроченной дебиторской задолженности по видам деятельности на 1 марта 2021 года

миллионов рублей

	Число организаций, имеющих просроченную дебиторскую задолженность, в % к общему числу	Просроченная дебиторская задолженность	из нее		
			покупателей	из нее	
				по полученным векселям	государственных заказчиков по оплате за поставленную продукцию
Всего	27.2	6988.7	6714.5	... ¹⁾	-
в том числе:					
Сельское, лесное хозяйство, охота, рыболовство и рыбоводство	5.6	... ¹⁾	... ¹⁾	-	-
Добыча полезных ископаемых	20.0	124.9	120.7	-	-
Обрабатывающие производства	20.0	2901.5	2820.7	-	-
Обеспечение электрической энергией, газом и паром; кондиционирование воздуха	47.3	1983.7	1974.8	-	-
Водоснабжение; водоотведение, организация сбора и утилизации отходов, деятельность по ликвидации загрязнений	72.7	350.0	298.6	... ¹⁾	-
Строительство	33.3	236.8	163.2	-	-
Торговля оптовая и розничная; ремонт автотранспортных средств, мотоциклов	18.8	129.5	101.2	-	-
Транспортировка и хранение	46.4	225.5	203.8	-	-
Деятельность гостиниц и предприятий общественного питания	-	-	-	-	-
Деятельность в области информации и связи	26.3	12.7	12.7	-	-
Деятельность финансовая и страховая	-	-	-	-	-
Деятельность по операциям с недвижимым имуществом	27.8	209.3	208.7	-	-
Деятельность профессиональная, научная и техническая	26.1	812.3	807.8	-	-
Деятельность административная и сопутствующие дополнительные услуги	37.5	0.8	0.8	-	-
Государственное управление и обеспечение военной безопасности; социальное обеспечение	-	-	-	-	-
Образование	11.1	... ¹⁾	... ¹⁾	-	-
Деятельность в области здравоохранения и социальных услуг	-	-	-	-	-

ТОМСКАЯ ОБЛАСТЬ

	Число организаций, имеющих просроченную дебиторскую задолженность, в % к общему числу	Просроченная дебиторская задолженность	из нее		
			покупателей	из нее	
				по полученным векселям	государственных заказчиков по оплате за поставленную продукцию
Деятельность в области культуры, спорта, организации досуга и развлечений	33.3	... ¹⁾	... ¹⁾	-	-
Предоставление прочих услуг	16.7	... ¹⁾	... ¹⁾	-	-

¹⁾ В соответствии с Федеральным Законом от 29.11.2007 г. №282-ФЗ. «Об официальном статистическом учете и системе государственной статистике в РФ» (ст.4,п.5;ст.9, п.1) данные, не публикуются в целях обеспечения конфиденциальности первичной статистической информации.

Дебиторская и кредиторская задолженность на 1 марта 2021 года

миллионов рублей

	Задолженность	
	дебиторская	кредиторская
Всего	263382.0	208405.6
в том числе:		
Сельское, лесное хозяйство, охота, рыболовство и рыбоводство	7316.8	6043.4
Добыча полезных ископаемых	45195.2	41457.6
Обрабатывающие производства	54570.7	57293.6
Обеспечение электрической энергией, газом и паром; кондиционирование воздуха	8812.7	15611.3
Водоснабжение; водоотведение, организация сбора и утилизации отходов, деятельность по ликвидации загрязнений	855.2	766.1
Строительство	4240.3	6856.8
Торговля оптовая и розничная; ремонт автотранспортных средств, мотоциклов	75444.1	40185.8
Транспортировка и хранение	43529.2	21665.0
Деятельность гостиниц и предприятий общественного питания	137.3	179.6
Деятельность в области информации и связи	365.3	782.1
Деятельность финансовая и страховая	... ¹⁾	... ¹⁾
Деятельность по операциям с недвижимым имуществом	14724.4	6351.8
Деятельность профессиональная, научная и техническая	6495.6	10049.9
Деятельность административная и сопутствующие дополнительные услуги	223.7	129.8
Государственное управление и обеспечение военной безопасности; социальное обеспечение	-	-
Образование	32.5	53.8
Деятельность в области здравоохранения и социальных услуг	401.9	111.6

	<i>Задолженность</i>	
	<i>дебиторская</i>	<i>кредиторская</i>
Деятельность в области культуры, спорта, организации досуга и развлечений	... ¹⁾	237.8
Предоставление прочих услуг	52.2	32.2

¹⁾ В соответствии с Федеральным Законом от 29.11.2007 г. №282-ФЗ. «Об официальном статистическом учете и системе государственной статистике в РФ» (ст.4,п.5;ст.9, п.1) данные, не публикуются в целях обеспечения конфиденциальности первичной статистической информации.

ТОМСКАЯ ОБЛАСТЬ

СОЦИАЛЬНАЯ СФЕРА

Уровень жизни населения

Заработная плата

Среднемесячная номинальная начисленная заработная плата в феврале 2021 года составила 45441.4 рублей и по сравнению с февралем 2020 года увеличилась на 5.4%.

Динамика среднемесячной номинальной и реальной начисленной заработной платы

	Среднемесячная номинальная начисленная заработная плата, рублей	В % к		Реальная начисленная заработная плата в % к	
		предыдущему периоду	соответствующему периоду предыдущего года	предыдущему периоду	соответствующему периоду предыдущего года
2020					
Январь	43277.4	75.6	108.1	75.2	104.8
Февраль	42612.0	97.5	105.8	97.1	102.7
Март	45516.6	106.8	104.1	106.5	101.2
I квартал	43950.2	x	106.3	x	103.2
Апрель	48360.6	106.2	109.0	105.4	105.0
Май	48802.1	100.4	99.5	100.1	96.0
Июнь	52011.3	106.6	104.1	106.4	100.4
II квартал	49804.5	113.3	104.2	111.7	100.5
I полугодие	46858.3	x	105.2	x	101.8
Июль	46722.9	89.8	109.2	89.4	105.3
Август	45117.8	96.6	107.2	96.9	103.3
Сентябрь	46779.6	103.7	110.9	103.4	106.6
III квартал	46207.7	92.8	109.1	92.3	105.1
9 месяцев	46644.0	x	106.4	x	102.8
Октябрь	44699.1	95.3	100.9	95.1	97.1
Ноябрь	45415.8	101.6	103.4	101.3	99.6
Декабрь	58847.7	130.3	100.0	129.4	95.9
IV квартал	49562.8	107.2	101.1	106.4	97.2
Январь-декабрь¹⁾	47373.2	x	105.0	x	101.3
2021					
Январь	45783.8	77.9	102.8	77.6	98.6
Февраль	45441.4	99.1	105.4	98.6	101.1
Январь-февраль	45650.0	x	104.2	x	100.0

¹⁾ Данные предварительные.

СОЦИАЛЬНАЯ СФЕРА

Среднемесячная начисленная заработная плата (без выплат социального характера) по видам экономической деятельности:

в расчете на одного работника

	Февраль 2021			Январь-февраль 2021		
	рублей	в % к		рублей	в % к	
		январю 2021	февралю 2020		январю-февралю 2020	областному уровню среднемесячной заработной платы
Всего	45441.4	99.1	105.4	45650.0	104.2	100.0
в том числе:						
сельское хозяйство, охота, рыболовство и рыбоводство	40564.6	97.1	112.0	41162.3	110.4	90.2
из них:						
растениеводство и животноводство, охота и предоставление соответствующих услуг в этих областях	38806.1	96.9	125.6	39421.0	122.4	86.3
лесоводство и лесозаготовки	45316.4	97.9	92.5	45813.0	95.2	100.3
добыча полезных ископаемых	82773.2	84.2	100.2	90545.9	103.5	198.3
в том числе:						
добыча сырой нефти и природного газа	93457.6	81.2	103.8	104291.0	105.4	в 2.3 р.
добыча прочих полезных ископаемых	61238.9	77.7	74.4	70016.3	109.7	153.4
предоставление услуг в области добычи полезных ископаемых	63841.4	94.1	87.5	65856.8	90.2	144.2
обрабатывающие производства	40848.5	93.5	104.4	42253.9	100.9	92.5
из них:						
производство пищевых продуктов	31055.3	97.0	107.9	31540.5	107.9	69.1
производство напитков	31637.3	96.1	93.5	32279.1	91.0	70.7
производство текстильных изделий	24149.6	100.0	82.5	24149.6	103.5	52.9
производство одежды	15420.4	105.3	59.3	15033.9	68.8	32.9
производство кожи, изделий из кожи	16347.7	95.3	105.0	16749.6	103.3	36.7

ТОМСКАЯ ОБЛАСТЬ

	Февраль 2021			Январь-февраль 2021		
	рублей	в % к		рублей	в % к	
		январю 2021	февралю 2020		январю-февралю 2020	областному уровню среднемесячной заработной платы
обработка древесины и производство изделий из дерева и пробки, кроме мебели, производство изделий из соломки и материалов плетения	35794.2	96.3	111.7	36474.0	112.0	79.9
производство бумаги и бумажных изделий	21416.8	100.0	100.0	21416.8	100.0	46.9
деятельность полиграфическая и копирование носителей информации	26791.0	92.3	106.6	27910.2	103.1	61.1
производство кокса и нефтепродуктов	50749.5	81.7	104.3	56440.0	106.2	123.6
производство химических веществ и химических продуктов	62227.9	84.7	101.2	67864.4	98.6	148.6
производство лекарственных средств и материалов, применяемых в медицинских целях	38474.6	100.7	103.8	38342.5	101.0	84.0
производство резиновых и пластмассовых изделий	28203.2	91.1	87.8	29591.1	86.4	64.8
производство прочей неметаллической минеральной продукции	33938.9	114.3	100.6	31882.0	102.0	69.8
производство металлургическое	... ¹⁾	73.3	99.5	... ¹⁾	86.6	... ¹⁾
производство готовых металлических изделий, кроме машин и оборудования	21173.2	100.7	103.7	27073.6	122.5	59.3
производство компьютеров, электронных и оптических изделий	49029.4	97.7	106.1	49731.4	107.7	108.9
производство электрического оборудования	43542.8	103.4	108.1	42955.3	102.9	94.1

СОЦИАЛЬНАЯ СФЕРА

	Февраль 2021			Январь-февраль 2021		
	рублей	в % к		рублей	в % к	
		январю 2021	февралю 2020		январю-февралю 2020	областному уровню среднемесячной заработной платы
производство машин и оборудования, не включенных в другие группировки	44821.8	105.9	102.7	43622.4	99.1	95.5
производство прочих транспортных средств и оборудования	46956.3	98.8	105.7	47241.8	105.4	103.5
производство мебели	11104.5	120.5	51.9	10161.6	50.8	22.3
производство прочих готовых изделий	34457.3	113.0	101.9	32480.5	92.4	71.1
ремонт и монтаж машин и оборудования	46331.2	104.0	123.8	45428.2	109.8	99.5
обеспечение электрической энергией, газом и паром; кондиционирование воздуха	50998.0	95.7	108.7	52130.7	104.4	114.2
в том числе:						
производство, передача и распределение электроэнергии	60675.5	99.6	106.5	60789.2	105.6	133.1
производство и распределение газообразного топлива	71587.1	147.2	105.7	60173.8	103.3	131.8
производство, передача и распределение пара и горячей воды; кондиционирование воздуха	39714.3	84.9	112.5	43247.3	103.4	94.7
водоснабжение; водоотведение, организация сбора и утилизации отходов, деятельность по ликвидации загрязнений	34536.6	86.4	120.7	37262.7	113.7	81.6
в том числе:						
забор, очистка и распределение воды	34267.5	87.3	112.3	36768.4	106.3	80.5
сбор и обработка сточных вод	35915.5	91.3	109.6	37619.4	103.9	82.4

ТОМСКАЯ ОБЛАСТЬ

	Февраль 2021			Январь-февраль 2021		
	рублей	в % к		рублей	в % к	
		январю 2021	февралю 2020		январю-февралю 2020	областному уровню среднемесячной заработной платы
сбор, обработка и утилизация отходов; обработка вторичного сырья	34316.0	80.9	169.0	38369.4	158.0	84.0
предоставление услуг в области ликвидации последствий загрязнений и прочих услуг, связанных с удалением отходов	18823.4	100.0	100.0	18823.4	100.6	41.2
строительство	39873.3	107.9	144.4	38428.0	130.2	84.2
торговля оптовая и розничная; ремонт автотранспортных средств и мотоциклов	26780.7	95.9	94.8	27350.5	99.8	59.9
в том числе:						
торговля оптовая и розничная автотранспортными средствами и мотоциклами и их ремонт	20500.0	103.0	77.9	20207.7	83.8	44.3
торговля оптовая, кроме оптовой торговли автотранспортными средствами и мотоциклами	27939.9	102.0	91.6	27669.1	101.0	60.6
торговля розничная, кроме торговли автотранспортными средствами и мотоциклами	27109.7	91.2	100.5	28408.4	101.7	62.2
транспортировка и хранение	52807.3	99.1	102.9	53053.4	102.4	116.2
в том числе:						
деятельность сухопутного и трубопроводного транспорта	62538.3	101.0	104.7	62236.3	103.3	136.3
деятельность водного транспорта	30725.4	107.4	95.8	29688.9	102.5	65.0

СОЦИАЛЬНАЯ СФЕРА

	Февраль 2021			Январь-февраль 2021		
	рублей	в % к		рублей	в % к	
		январю 2021	февралю 2020		январю-февралю 2020	областному уровню среднемесячной заработной платы
деятельность воздушного и космического транспорта	98016.6	95.8	103.7	100142.3	101.3	в 2.2 р.
складское хозяйство и вспомогательная транспортная деятельность	41404.8	93.9	96.4	42770.1	97.6	93.7
деятельность почтовой связи и курьерская деятельность	25398.2	89.6	109.1	26874.6	109.6	58.9
деятельность гостиниц и предприятий общественного питания	24919.7	93.4	101.0	25800.4	103.5	56.5
деятельность в области информации и связи	71026.9	97.7	127.0	71844.9	116.4	157.4
деятельность финансовая и страховая	77175.7	126.9	109.0	68998.4	112.9	151.1
деятельность по операциям с недвижимым имуществом	29842.0	92.4	88.1	31075.8	93.8	68.1
деятельность профессиональная, научная и техническая	67156.7	122.5	113.6	61016.8	106.8	133.9
из нее научные исследования и разработки	61967.4	111.2	110.4	58844.5	101.4	128.9
деятельность административная и сопутствующие дополнительные услуги	33944.6	103.1	107.8	33438.4	106.4	73.2
государственное управление и обеспечение военной безопасности; социальное обеспечение	49146.7	102.9	103.1	48453.1	102.4	106.1
образование	39330.9	102.0	103.7	38943.4	103.0	85.3

ТОМСКАЯ ОБЛАСТЬ

	Февраль 2021			Январь-февраль 2021		
	рублей	в % к		рублей	в % к	
		январю 2021	февралю 2020		январю-февралю 2020	областному уровню среднемесячной заработной платы
деятельность в области здравоохранения и социальных услуг	41834.5	92.8	104.6	43461.1	105.6	95.2
из нее						
деятельность в области здравоохранения	43110.7	92.6	104.4	44824.3	105.6	98.2
деятельность в области культуры, спорта, организации досуга и развлечений	34244.1	99.0	103.7	34422.1	101.1	75.4
из нее деятельность в области спорта, отдыха и развлечений	40139.7	87.2	116.5	43116.7	114.7	94.4
предоставление прочих видов услуг	29683.3	95.5	103.3	30372.0	96.0	66.5

¹⁾ Данные не публикуются в целях обеспечения конфиденциальности первичных статистических данных, полученных от организаций, в соответствии с Федеральным законом от 29.11.07 №282-ФЗ (ст.4,п.5; ст.9,п.1).

Просроченная задолженность организаций по заработной плате¹⁾

Просроченная задолженность по заработной плате формируется на основании данных, полученных по сведениям, представленным организациями (не относящимися к субъектам малого предпринимательства).

Суммарная просроченная задолженность по заработной плате по кругу наблюдаемых видов экономической деятельности на 1 апреля 2021 года составила 9184 тыс. рублей и по сравнению с 1 апреля 2020 года уменьшилась на 11891 тыс. рублей (на 56.4%), а по сравнению с 1 марта 2021 года увеличилась на 5110 тыс. рублей (в 2.3 р.)

¹⁾ По данным организаций, сообщивших сведения о задолженности по заработной плате по кругу наблюдаемых видов экономической деятельности (без субъектов малого предпринимательства).

Динамика просроченной задолженности по заработной плате:

на начало месяца

	Просроченная задолженность по заработной плате		в том числе задолженность			Численность работников, перед которыми имеется просроченная задолженность по заработной плате, человек
	тыс. руб.	в % к предыдущему месяцу	из-за несвоевременного получения денежных средств из бюджетов всех уровней, тыс. руб.	из-за отсутствия собственных средств	тыс. руб.	
2020						
январь	13489	94.8	-	13489	94.8	293
февраль	11900	88.2	-	11900	88.2	306
март	18429	154.9	-	18429	154.9	364
апрель	21075	114.4	-	21075	114.4	359
май	19153	90.9	-	19153	90.9	358
июнь	15949	83.3	-	15949	83.3	276
июль	17229	108.0	-	17229	108.0	295
август	15831	91.9	-	15831	91.9	294
сентябрь	10611	67.0	-	10611	67.0	74
октябрь	-	-	-	-	-	-
ноябрь	-	-	-	-	-	-
декабрь	12188	0.0	-	12188	0.0	315
2021						
январь	2718	22.3	-	2718	22.3	82
февраль	10351	в 3.8 р.	-	10351	в 3.8 р.	167
март	4074	39.4	-	4074	39.4	93
апрель	9184	в 2.3 р.	-	9184	в 2.3 р.	150

Из общей суммы заработной платы, невыплаченной до 1 апреля 2021 года, на долги, **образовавшиеся в 2020 году** приходится 1947 тыс. рублей (21.2%), задолженность по заработной плате **за 2019 году и ранее** отсутствует.

Из наблюдаемых **видов деятельности** максимальная доля просроченной задолженности по заработной плате на 1 апреля 2021 года приходится на промышленность – 83.9%, на строительство – 16.1%. В других обследуемых видах деятельности на крупных и средних организациях просроченная задолженность по заработной плате не зафиксирована.

В семнадцати **муниципальных образованиях** Томской области просроченная задолженность по заработной плате на 1 апреля 2021 года, в обследуемых организациях, отсутствует полностью. На предприятия города Томска приходится 51.0% от общей просроченной задолженности по заработной плате Томской области.

ТОМСКАЯ ОБЛАСТЬ

Просроченная задолженность по заработной плате по видам экономической деятельности на 1 апреля 2021 года:

	Просроченная задолженность по заработной плате		из нее задолженность из-за несвоевременного получения средств из бюджетов всех уровней, тыс. руб.	Число работников, перед которыми организации имеют задолженность по зарплате, человек	Просроченная задолженность по заработной плате	
	всего, тыс. руб.	в % к предыдущему месяцу			в расчете на одного работника, руб.	в % к месячному фонду заработной платы предприятий, имеющих задолженность
Всего ¹⁾	9184	в 2.3 р.	-	150	61227	97.2
в том числе по видам экономической деятельности:						
добыча полезных ископаемых	7237	-	-	93	77817	100.0
из них: добыча сырой нефти и нефтяного (попутного) газа	7237	-	-	93	77817	100.0
обеспечение электрической энергией, газом и паром; кондиционирование воздуха	468	18.0	-	10	46800	26.1
из них: производство, передача и распределение пара и горячей воды; кондиционирование воздуха	468	18.0	-	10	46800	26.1
строительство	1479	100.0	-	47	31468	в 3.5 р.
из них: разборка и снос зданий, подготовка строительного участка	1479	100.0	-	47	31468	в 3.5 р.

Просроченная задолженность из-за несвоевременного получения средств из бюджетов всех уровней по кругу наблюдаемых видов экономической деятельности на 1 апреля 2021 года полностью отсутствует, так же, как и на аналогичную дату прошлого года.

СОЦИАЛЬНАЯ СФЕРА

Просроченная задолженность по выдаче средств на заработную плату по сведениям, представленным организациями, не относящимися к субъектам малого предпринимательства, по состоянию на 1 апреля 2021 года в регионах Сибирского федерального округа:

	Просроченная задолженность по заработной плате		из нее задолженность из-за несвоевременного получения средств из бюджетов всех уровней, тыс. руб.	Число работников, перед которыми организации имеют задолженность по зарплате, человек	Просроченная задолженность по заработной плате	
	всего, тыс. руб.	в % к предыдущему месяцу			в расчете на одного работника, руб.	в % к месячному фонду заработной платы предприятий, имеющих задолженность
Республика Алтай	2018	в 7.4 р.	-	170	11871	79.1
Республика Тыва	6091	134.0	-	191	31890	113.8
Республика Хакасия	264	24.3	-	13	20308	в 22.0 р.
Алтайский край	10620	136.2	-	292	36370	в 5.1 р.
Красноярский край	44658	98.6	-	955	46762	в 8.7 р.
Иркутская область	22069	160.0	-	192	114943	199.4
Кемеровская область	196625	82.7	-	2091	94034	в 3.6 р.
Новосибирская область	21986	96.8	-	441	49855	в 6.4 р.
Омская область	12153	89.5	-	156	77904	в 2.9 р.
Томская область	9184	в 2.3 р.	-	150	61227	97.2

Занятость и безработица

Занятость. В феврале 2021 года в общей численности занятого в экономике населения 229.8 тыс. человек или 47.0% составляли штатные (без учета совместителей) работники организаций, не относящихся к субъектам малого предпринимательства. На условиях совместительства и по договорам гражданско-правового характера для работы в этих организациях привлекалось еще 11.6 тыс. человек (в эквиваленте полной занятости). Число замещенных рабочих мест работниками списочного состава, совместителями и лицами, выполнявшими работы по договорам гражданско-правового характера, в организациях в феврале 2021 года составило 241.4 тысяч человек, и было меньше, чем в феврале 2020 года на 3.0 тыс. человек или на 1.2%.

Динамика числа замещенных рабочих мест в организациях (без субъектов малого предпринимательства)

	Февраль 2021, человек	В % к		Справочно	
		январю 2021	февралю 2020	февраль 2020 в % к	
				январю 2020	февралю 2019
Всего замещенных рабочих мест (работников)	241364	100.5	98.8	101.3	100.1
в том числе:					

ТОМСКАЯ ОБЛАСТЬ

	Февраль 2021, человек	В % к		Справочно февраль 2020 в % к	
		январю 2021	февралю 2020	январю 2020	февралю 2019
работниками списочного состава (без внешних совместителей)	229804	100.2	98.9	100.9	99.9
внешними совместителями	4607	98.3	98.0	101.3	97.8
работниками, выполнявшими работы по договорам граждан- ско-правового характера	6953	114.7	94.6	114.9	108.8

Число замещённых рабочих мест в организациях по видам
экономической деятельности в феврале 2021 года
(без субъектов малого предпринимательства)

	Всего замещён- ных рабо- чих мест, человек	в том числе работниками			Число замещён- ных рабо- чих мест в % к февралю 2020
		списочного состава (без внеш- них совме- стителей)	внешними совме- стите- лями	выпол- нявшими работы по дого- ворам граждан- ско- правового характе- ра	
Всего	241364	229804	4607	6953	98.8
из них:					
сельское, лесное хозяй- ство, охота, рыболовство и рыбоводство	7116	6934	70	111	102.3
из них:					
растениеводство и животно- водство, охота и предостав- ление соответствующих услуг в этих областях	5187	5076	35	76	107.6
лесоводство и лесозаготов- ки	1925	1855	35	35	90.3
добыча полезных ископа- емых	10311	10199	25	87	88.1
обрабатывающие произ- водства	31180	30784	141	255	97.7
из них:					
производство пищевых про- дуктов	5515	5461	18	36	102.5
производство напитков	1059	1055	... ¹⁾	... ¹⁾	103.0
производство одежды	106	106	-	-	155.9
производство кожи, изделий из кожи	... ¹⁾	... ¹⁾	-	-	101.1

СОЦИАЛЬНАЯ СФЕРА

	Всего замещённых рабочих мест, человек	в том числе работниками			Число замещённых рабочих мест в % к февралю 2020
		списочного состава (без внешних совместителей)	внешними совместителями	выполнявшими работы по договорам гражданско-правового характера	
обработка древесины и производство изделий из дерева и пробки, кроме мебели, производство изделий из соломки и материалов плетения	3285	3235	... ¹⁾	... ¹⁾	96.2
деятельность полиграфическая и копирование носителей информации	... ¹⁾	... ¹⁾	... ¹⁾	... ¹⁾	103.4
производство кокса и нефтепродуктов	713	695	... ¹⁾	... ¹⁾	98.7
производство химических веществ и химических продуктов	1867	1851	1	... ¹⁾	92.6
производство лекарственных средств и материалов, применяемых в медицинских целях	1095	1091	... ¹⁾	-	99.2
производство резиновых и пластмассовых изделий	408	404	... ¹⁾	... ¹⁾	101.8
производство прочей неметаллической минеральной продукции	2172	2151	6	... ¹⁾	95.2
производство металлургическое	... ¹⁾	... ¹⁾	... ¹⁾	... ¹⁾	100.7
производство готовых металлических изделий, кроме машин и оборудования	365	351	... ¹⁾	-	94.8
производство компьютеров, электронных и оптических изделий	2823	2755	46	23	72.2
производство электрического оборудования	3914	3898	11	6	126.0
производство машин и оборудования, не включенных в другие группировки	1759	1708	17	35	97.5
производство прочих транспортных средств и оборудования	... ¹⁾	... ¹⁾	... ¹⁾	... ¹⁾	99.9
производство мебели	... ¹⁾	... ¹⁾	-	-	66.7

ТОМСКАЯ ОБЛАСТЬ

	Всего замещённых рабочих мест, человек	в том числе работниками			Число замещённых рабочих мест в % к февралю 2020
		списочного состава (без внешних совместителей)	внешними совместителями	выполнявшими работы по договорам гражданско-правового характера	
производство прочих готовых изделий	... ¹⁾	... ¹⁾	... ¹⁾	-	90.8
ремонт и монтаж машин и оборудования	2152	2126	6	20	91.2
обеспечение электрической энергией, газом и паром; кондиционирование воздуха	9638	9441	51	146	96.2
водоснабжение; водоотведение, организация сбора и утилизации отходов, деятельность по ликвидации загрязнений	3011	2938	27	46	109.1
строительство	4982	4681	63	238	97.6
торговля оптовая и розничная; ремонт автотранспортных средств и мотоциклов	13791	13456	88	247	98.2
транспортировка и хранение	18343	17905	62	376	102.1
деятельность гостиниц и предприятий общественного питания	1335	1276	8	51	90.8
деятельность в области информации и связи	5859	5565	52	242	101.5
деятельность финансовая и страховая	5905	4575	49	1282	94.5
деятельность по операциям с недвижимым имуществом	2540	2316	62	162	86.8
деятельность профессиональная, научная и техническая	12531	12023	360	149	94.3
из них научные исследования и разработки	6506	6197	259	50	98.3
деятельность административная и сопутствующие дополнительные услуги	2954	2775	17	162	95.7

СОЦИАЛЬНАЯ СФЕРА

	Всего замещённых рабочих мест, человек	в том числе работниками			Число замещённых рабочих мест в % к февралю 2020
		списочного состава (без внешних совместителей)	внешними совместителями	выполнявшими работы по договорам гражданско-правового характера	
государственное управление и обеспечение военной безопасности; социальное обеспечение	26752	25814	172	766	99.9
образование	45928	42904	1984	1040	101.0
деятельность в области здравоохранения и социальных услуг	33808	31326	1118	1363	101.5
из них деятельность в области здравоохранения	28842	27616	1026	200	101.8
деятельность в области культуры, спорта, организации досуга и развлечений	4827	4383	233	211	97.4
из них деятельность в области спорта, отдыха и развлечений	692	561	58	72	90.2
предоставление прочих видов услуг	555	511	25	19	103.4

¹⁾ Данные не публикуются в целях обеспечения конфиденциальности первичных статистических данных, полученных от организаций, в соответствии с Федеральным Законом от 29.11.2007г. №282-ФЗ (ст.4, п.5; ст.9, п.1).

Безработица. К концу марта 2021 года в органах государственной службы занятости состояло на учёте 18591 незанятых трудовой деятельностью граждан. Из них 16514 человек имели статус безработного. Уровень регистрируемой безработицы составил 3.08% от численности рабочей силы.

Динамика числа незанятых граждан, состоящих на учёте в службах занятости

на конец месяца

	Число незанятых граждан, состоящих на учёте в службе занятости, человек	из них имеют статус безработного		
		человек	в % к	
			предыдущему месяцу	соответствующему месяцу предыдущего года
2020				
Январь	7259	6142	100.7	87.4
Февраль	7519	6409	104.3	86.7
Март	7442	6498	101.4	86.3
Апрель	12440	9021	138.8	124.3
Май	18776	15839	175.6	238.3

ТОМСКАЯ ОБЛАСТЬ

	Число незанятых граждан, состоящих на учёте в службе занятости, человек	из них имеют статус безработного		
		человек	в % к	
			предыдущему месяцу	соответствующему месяцу предыдущего года
Июнь	23272	20851	131.6	332.3
Июль	27704	25106	120.4	421.5
Август	31230	28588	113.9	492.1
Сентябрь	33077	30154	105.5	573.1
Октябрь	34293	31364	104.0	603.7
Ноябрь	35081	32346	103.1	568.9
Декабрь	33058	31870	98.5	522.3
2021				
Январь	32039	29870	93.7	в 4.9 р.
Февраль	27485	25922	86.8	в 4.0 р.
Март	18591	16514	63.7	в 2.5 р.

В течение марта 2021 года признано безработными 2581 человек (на 1347 человек или в 2.1 раза больше, чем в марте 2020 года). Численность трудоустроенных безработных в марте 2021 года была на 804 человека или в 3.0 раза больше, чем в аналогичном периоде 2020 года и составила 1201 человек.

Численность граждан, обратившихся в органы государственной службы занятости за содействием в поиске подходящей работы, в январе-марте 2021 года составила:

	Человек	В % к итогу
Всего	10034	100.0
в том числе:		
занятые трудовой деятельностью	312	3.1
не занятые трудовой деятельностью	9722	96.9
из них:		
пенсионеры	98	1.0

Женщины составляли 52.7% зарегистрированных безработных, молодежь в возрасте 16-29 лет – 20.9%, инвалиды – 3.8%.

**Движение численности безработных, зарегистрированных
в органах государственной службы занятости,
по месяцам в 2020-2021 годах**



Среди зарегистрированных безработных на конец марта 2021 года наибольшая доля безработных имела продолжительность безработицы от 1 до 4 месяцев, что подтверждается данными о распределении численности безработных по продолжительности поиска работы:

на конец месяца, в %

	Всего	в том числе ищут работу					Среднее время поиска работы, месяцев
		до 1 месяца	от 1 до 4 месяцев	от 4 до 8 месяцев	от 8 месяцев до 1 года	более 1 года	
Численность безработных	100.0	12.0	37.7	34.7	12.0	3.6	4.8
из них:							
молодежь в возрасте 16-29 лет	20.9	23.6	23.2	22.1	11.5	7.1	4.2
женщины	52.7	51.1	51.5	54.1	55.8	46.8	4.9

Потребность организаций в работниках. К концу марта 2021 года нагрузка незанятого населения, состоящего на учёте в органах службы занятости, на 100 заявленных вакансий составила 168 человек, против 60 человек в марте 2020 года.

ТОМСКАЯ ОБЛАСТЬ

Динамика потребности предприятий и организаций в работниках, заявленной в службу занятости

на конец месяца

	Потребность организаций в работниках, заявленная в службу занятости, человек	Нагрузка незанятого населения на 100 заявленных вакансий		
		человек	в % к	
			предыдущему месяцу	соответствующему месяцу предыдущего года
2020				
Январь	11284	64	117.0	79.8
Февраль	12220	62	96.1	82.8
Март	12407	60	96.7	78.8
Апрель	11080	112	187.1	167.3
Май	11263	167	148.8	317.7
Июнь	11658	200	119.5	376.5
Июль	11329	245	122.5	480.4
Август	12173	257	104.7	469.8
Сентябрь	13313	248	96.5	506.1
Октябрь	12887	266	107.3	524.3
Ноябрь	11668	301	113.0	527.8
Декабрь	10621	311	103.4	569.3
2021				
Январь	10365	309	99.4	в 4.8 р.
Февраль	10511	261	84.6	в 4.2 р.
Март	11061	168	64.4	в 2.8 р.

Забастовки. В марте 2021 года случаев забастовок не зарегистрировано.

Заболеваемость

(по данным Роспотребнадзора Томской области)

На территории Томской области в марте 2021 года эпидемиологическая обстановка характеризовалась ростом инфекционной заболеваемости населения, по сравнению с предыдущим месяцем, за счет увеличения заболеваемости острыми инфекциями дыхательных путей – на 9.1%, туберкулезом – на 9.8%, острыми кишечными инфекциями – в 1.7 раза и сальмонеллезными инфекциями – в 2.4 раза.

В январе-марте 2021 года по сравнению с соответствующим периодом 2020 года наблюдалось снижение числа больных острыми инфекциями дыхательных путей – на 12.4%, острыми кишечными инфекциями – на 24.3%, туберкулезом – на 36.6%, педикулезом – на 51.6%.

Среди заболевших инфекционными болезнями в марте 2021 года, дети в возрасте до 14 лет включительно составляли: по острым кишечным инфекциям, вызванным установленными возбудителями – 92.4%, по острым инфекциям верхних дыхательных путей – 67.1%.

Заболееваемость населения отдельными инфекционными заболеваниями

	Март 2021, человек	В % к		Январь-март 2021, человек	Январь-март 2021 в % к январю-марту 2020	Справочно		
		марту 2020	февралю 2021			март 2020 в % к		январь-март 2020 в % к январю-марту 2019
						марту 2019	февралю 2020	
Кишечные инфекции								
Острые кишечные инфекции ¹⁾	1133	114.9	в 1.7 р.	2293	75.7	114.9	94.6	114.7
из них: бактериальная дизентерия (шигеллёз)	1	-	100.0	3	-	-	-	-
Сальмонеллёзные инфекции	61	148.8	в 2.4 р.	117	110.4	146.4	110.8	116.5
Гепатиты								
Острые гепатиты	-	-	-	-	-	66.7	33.3	в 1.8 р.
из них:								
гепатит А	-	-	-	-	-	в 2.0 р.	50.0	в 2.8 р.
гепатит В	-	-	-	-	-	-	-	100.0
гепатит С	-	-	-	-	-	-	-	33.3
Некоторые инфекции, управляемые средствами специфической профилактики								
Краснуха	-	-	-	-	-	-	-	-
Коклюш	-	-	-	-	-	в 2.0 р.	в 2.0 р.	в 2.0 р.
Паротит эпидемический	-	-	-	-	-	-	-	-
Острые респираторно-вирусные инфекции								
Острые инфекции верхних дыхательных путей	28362	80.4	109.1	74043	87.6	в 1.7 р.	109.0	115.4
Грипп	-	-	-	-	-	в 1.9 р.	в 1.8 р.	71.1
Социально значимые болезни								
Сифилис	27	96.4	84.4	66	104.8	147.4	127.3	в 1.7 р.
Гонококковая инфекция	10	в 1.7 р.	76.9	26	113.0	37.5	66.7	79.3
Туберкулез (первые выявленный)	45	77.6	109.8	118	63.4	128.9	145.0	120.8
Болезнь, вызванная вирусом иммунодефицита человека и бессимптомный инфекционный статус, вызванный вирусом иммунодефицита человека (ВИЧ)	86	86.0	138.7	212	72.9	96.2	114.9	103.2

ТОМСКАЯ ОБЛАСТЬ

	Март 2021, чело- век	В % к		Январь- март 2021, человек	Январь- март 2021 в % к январю- марту 2020	Справочно		
		марту 2020	фев- ралю 2021			март 2020 в % к		январь- март 2020 в % к январю- марту 2019
						марту 2019	фев- ралю 2020	
Педикулез	74	46.0	89.2	255	48.4	121.1	111.0	121.4

¹⁾ Включаются: энтериты, колиты, гастроэнтериты, пищевые токсикоинфекции (за исключением ботулизма).

По предварительным данным в январе-марте 2021 года на территории Томской области зарегистрировано 212 человек с болезнью, вызванной вирусом иммунодефицита человека и с бессимптомным инфекционным статусом, вызванным вирусом иммунодефицита человека (ВИЧ).

Оплата населением жилищно-коммунальных услуг

Оплата населением жилищных услуг

	Январь-декабрь 2020
Начислено (предъявлено) жилищных платежей населению, тыс. рублей	5215076.8
Фактически оплачено населением, тыс. рублей	4998749.3
Фактический уровень платежей населения, %	95.9

Оплата населением коммунальных услуг

	Январь-декабрь 2020
Начислено (предъявлено) коммунальных платежей населению, тыс. рублей	14178046.8
Фактически оплачено населением, тыс. рублей	13287328.2
Фактический уровень платежей населения, %	93.7

ДЕМОГРАФИЯ

Демографическая ситуация в январе-феврале 2021 года в Томской области характеризовалась процессом естественной убыли населения, обусловленным превышением числа умерших над числом родившихся, о чем свидетельствуют следующие данные¹⁾:

	Человек ²⁾			На 1000 человек населения	
	январь-февраль 2021	январь-февраль 2020	прирост (+), снижение (-)	январь-февраль 2021	январь-февраль 2020
Родившихся	1348	1496	-148	7.8	8.5
Умерших	2614	2099	515	15.1	11.9
из них детей в возрасте до 1 года	8	8	-	4.9 ³⁾	4.7 ³⁾
Естественный прирост (+), убыль (-)	-1266	-603	-663	-7.3	-3.4
Браков	682	805	-123	3.9	4.6
Разводов	633	654	-21	3.7	3.7

¹⁾ Здесь и далее в разделе показатели месячной регистрации приведены в пересчете на год.

²⁾ Сведения за январь-февраль 2021 года выгружены из Единого государственного реестра записей актов гражданского состояния (ЕГР ЗАГС). Данные за январь-февраль 2021 года могут быть скорректированы.

³⁾ На 1000 родившихся живыми.

В январе-феврале 2021 года по отношению к январю-февралю 2020 года рождаемость снизилась на 9.9%, смертность повысилась на 24.5%.

Естественная убыль населения составила 1266 человек. На 100 человек родившихся в январе-феврале 2021 года приходилось 194 умерших (в январе-феврале 2020 года – 140).

Естественная убыль в январе-феврале 2021 года наблюдалась во всех районах Томской области.

В январе-феврале 2021 года в сравнении с январем-февралем 2020 года число заключенных браков уменьшилось на 15.3%, число разводов уменьшилось на 3.2%.

Общие итоги миграции

	Январь-февраль 2021		Справочно январь-февраль 2020	
	человек	на 10 тыс. человек населения	человек	на 10 тыс. человек населения
Миграция - всего				
прибывшие	3584	206.3	3324	188.0
выбывшие	3886	223.7	3696	209.1
миграционный прирост (+), снижение (-)	-302	-17.4	-372	-21.1
в том числе:				
в пределах России				
прибывшие	2775	159.7	2281	129.0

ТОМСКАЯ ОБЛАСТЬ

	Январь-февраль 2021		Справочно январь-февраль 2020	
	человек	на 10 тыс. человек населения	человек	на 10 тыс. человек населения
выбывшие	3144	181.0	2913	164.8
миграционный прирост (+), снижение (-)	-369	-21.3	-632	-35.8
внутрирегиональная				
прибывшие	1788	102.9	1429	80.8
выбывшие	1788	102.9	1429	80.8
миграционный прирост (+), снижение (-)	-	-	-	-
межрегиональная				
прибывшие	987	56.8	852	48.2
выбывшие	1356	78.0	1484	84.0
миграционный прирост (+), снижение (-)	-369	-21.2	-632	-35.8
международная миграция				
прибывшие	809	46.6	1043	59.0
выбывшие	742	42.7	783	44.3
миграционный прирост (+), снижение (-)	67	3.9	260	14.7
в том числе:				
с государствами-участниками СНГ				
прибывшие	731	42.1	981	55.5
выбывшие	692	39.8	737	41.7
миграционный прирост (+), снижение (-)	39	2.3	244	13.8
со странами дальнего зарубежья				
прибывшие	78	4.5	62	3.5
выбывшие	50	2.9	46	2.6
миграционный прирост (+), снижение (-)	28	1.6	16	0.9

В январе-феврале 2021 года в сравнении с аналогичным периодом 2020 года миграционная убыль уменьшилась на 18.8% и составила 302 человека.

Положительное сальдо миграции в январе-феврале 2021 года наблюдалось в международной миграции.

В январе-феврале 2020 года в результате смены места жительства в страны дальнего зарубежья из области выехало 50 человек.

Международная миграция

человек

	Январь-февраль 2021			Справочно январь-февраль 2020		
	число при- бывших	число выбыв- ших	миграци- онный прирост (+), сниже- ние (-)	число при- бывших	число выбыв- ших	миграци- онный прирост (+), сниже- ние (-)
Международная миграция	809	742	67	1043	783	260
в том числе:						
с государствами- участниками СНГ	731	692	39	981	737	244
в том числе:						
Азербайджан	33	67	-34	66	39	27
Армения	45	48	-3	55	49	6
Беларусь	2	1	1	4	2	2
Казахстан	318	233	85	426	267	159
Киргизия	92	82	10	99	140	-41
Республика Молдова	-	4	-4	1	4	-3
Таджикистан	58	56	2	77	55	22
Туркмения	3	2	1	5	4	1
Узбекистан	153	168	-15	212	126	86
Украина	27	31	-4	36	51	-15
со странами дальне- го зарубежья	78	50	28	62	46	16
в том числе:						
Вьетнам	-	-	-	-	2	-2
Германия	-	9	-9	4	5	-1
Греция	-	-	-	-	3	-3
Грузия	3	4	-1	7	5	2
Израиль	2	-	2	-	-	-
Индия	11	-	11	-	5	-5
Китай	19	24	-5	36	10	26
КНДР	-	-	-	-	-	-
Польша	1	2	-1	-	-	-
Сербия	1	-	1	-	-	-
Сирия	2	2	-	-	1	-1
США	-	2	-2	2	1	1
Турция	1	-	1	2	-	2
Франция	-	-	-	-	-	-
другие страны	38	7	31	11	14	-3

Временно исполняющий обязанности
руководителя

Н.П. Дырко

МЕТОДОЛОГИЧЕСКИЕ ПОЯСНЕНИЯ

ОБОРОТ ОРГАНИЗАЦИЙ

Оборот организаций включает стоимость отгруженных товаров собственного производства, выполненных работ и услуг собственными силами, а также выручку от продажи приобретенных на стороне товаров (без налога на добавленную стоимость, акцизов и аналогичных обязательных платежей).

Объем отгруженных товаров собственного производства представляет собой стоимость товаров, которые произведены юридическим лицом и фактически отгружены в отчетном периоде или отпущены им в порядке продажи, а также прямого обмена на сторону (другим юридическим и физическим лицам), независимо от того, поступили деньги на счет продавца или нет.

Данные по этому показателю представляют совокупность организаций с соответствующим основным видом деятельности и отражают коммерческую деятельность организаций.

Оборот организаций розничной торговли включает выручку от продажи товаров, приобретенных в целях перепродажи (за минусом НДС, налога с продаж и аналогичных обязательных платежей), стоимость отгруженных (переданных) товаров собственного производства, выручку от других видов деятельности (доход от сдачи в аренду зданий, складских и торговых площадей, транспортных средств и оборудования и т.п.). Не включаются в оборот доходы от продажи собственных основных средств, нематериальных активов, валютных ценностей, ценных бумаг.

Оборот организаций оптовой торговли включает выручку от продажи товаров, приобретенных в целях перепродажи (за минусом НДС, налога с продаж и аналогичных обязательных платежей), выручку от реализации посреднических услуг (сумму вознаграждений комиссионеров (поверенных, агентов) за минусом НДС), стоимость отгруженных (переданных) товаров собственного производства, выручку от других видов деятельности (доход от сдачи в аренду зданий, складских и торговых площадей, транспортных средств и оборудования и т.п.). Не включаются в оборот доходы от продажи собственных основных средств, нематериальных активов, валютных ценностей, ценных бумаг.

ПРОМЫШЛЕННОЕ ПРОИЗВОДСТВО

Индекс производства - относительный показатель, характеризующий изменение масштабов производства в сравниваемых периодах. Различают индивидуальные и сводные индексы производства. Индивидуальные индексы отражают изменение выпуска одного продукта и исчисляются как отношение объемов производства данного вида продукта в натурально-вещественном выражении в сравниваемых периодах. Сводный индекс производства характеризует совокупные изменения производства всех видов продукции и отражает изменение создаваемой в процессе производства стоимости в результате изменения только физического объема производимой продукции. Для исчисления сводного индекса производства индивидуальные индексы по конкретным видам продукции поэтапно агрегируются в индексы по видам деятельности, подгруппам, группам, подклассам, классам, подразделам и разделам ОКВЭД2.

Индекс промышленного производства - агрегированный индекс производства по видам деятельности "Добыча полезных ископаемых", "Обрабатывающие производства", "Обеспечение электрической энергией, газом и паром; кондиционирование воздуха", "Водоснабжение; водоотведение, организация сбора и утилизации отходов, деятельность по ликвидации загрязнений" исчисляется на основе данных о динамике производства важнейших товаров-представителей (в натуральном или стоимостном выражении). В качестве весов используется структура валовой добавленной стоимости по видам экономической деятельности 2018 года.

МЕТОДОЛОГИЧЕСКИЕ ПОЯСНЕНИЯ

Объем отгруженных товаров собственного производства, выполненных работ и услуг собственными силами - стоимость отгруженных или отпущенных в порядке продажи, а также прямого обмена (по договору мены) всех товаров собственного производства, работ и услуг, выполненных (оказанных) собственными силами.

Объем отгруженных товаров представляет собой стоимость товаров, которые произведены данным юридическим лицом и фактически отгружены (переданы) в отчетном периоде на сторону (другим юридическим и физическим лицам), включая товары, сданные по акту заказчику на месте, независимо от того, поступили деньги на счет продавца или нет.

Объем работ и услуг, выполненных собственными силами, представляет собой стоимость работ и услуг, оказанных (выполненных) организацией другим юридическим и физическим лицам.

Данные приводятся в фактических отпускных ценах без налога на добавленную стоимость, акцизов и аналогичных обязательных платежей.

Группировки по видам деятельности представляют собой совокупность соответствующих фактических видов деятельности, осуществляемых организациями, независимо от их основного вида деятельности.

СЕЛЬСКОЕ И ЛЕСНОЕ ХОЗЯЙСТВО

Объем производства продукции сельского хозяйства всеми сельхозпроизводителями (публикуется в докладах №1,4,7,10) (сельхозорганизации, крестьянские (фермерские) хозяйства, индивидуальные предприниматели, хозяйства населения) формируется как объем производства готовой продукции растениеводства и животноводства и изменение стоимости незавершенного производства продукции растениеводства и животноводства по видам деятельности "Растениеводство", "Животноводство".

Индекс производства продукции сельского хозяйства (публикуется в докладах №1,4,7,10) - относительный показатель, характеризующий изменение объема производства сельскохозяйственной продукции в сравниваемых периодах. Различают индивидуальные и сводные индексы производства. Индивидуальные индексы отражают изменение производства одного продукта и исчисляются как отношение объемов производства данного вида продукции в натуральном выражении в сравниваемых периодах. Сводный индекс производства характеризует совокупные изменения производства всех видов продукции в результате изменения только физического объема производимой продукции.

Индекс производства продукции сельского хозяйства - агрегированный индекс производства продукции растениеводства и животноводства. Для исчисления индекса производства продукции сельского хозяйства к соответствующему периоду предыдущего года используется показатель ее объема в сопоставимых ценах предыдущего года.

Данные о **поголовье сельскохозяйственных животных, производстве и реализации основных сельскохозяйственных продуктов по всем сельхозпроизводителям** определяются: **по сельскохозяйственным организациям** - на основании сведений форм федерального статистического наблюдения (по субъектам малого предпринимательства - с применением выборочного метода наблюдения); **по хозяйствам населения, крестьянским (фермерским) хозяйствам и индивидуальным предпринимателям** - по материалам выборочных обследований.

Производство скота и птицы на убой (в живом весе) включает проданные сельхозпроизводителями скот и птицу для забоя на мясо, а также забитые в сельскохозяйственных организациях, крестьянских (фермерских) хозяйствах, у индивидуальных предпринимателей, в хозяйствах населения.

Производство молока характеризуется фактически надоенным сырым коровьим, козьим, овечьим, кобыльим и буйволиным молоком. Молоко, высосанное молодняком при

ТОМСКАЯ ОБЛАСТЬ

подсосном его содержании, в продукцию не включается.

Производство яиц включает их сбор от всех видов сельскохозяйственной птицы, в том числе и яйца, пошедшие на воспроизводство птицы (инкубация и др.).

СТРОИТЕЛЬСТВО

Объем работ, выполненных по виду деятельности "Строительство" - это строительные работы, выполненные организациями собственными силами на основании договоров и (или) контрактов, заключаемых с заказчиками, а также работы, выполненные хозяйственным способом. В стоимость этих работ включаются работы по строительству новых объектов, капитальному и текущему ремонту, реконструкции жилых и нежилых зданий и инженерных сооружений.

Данные приводятся с учетом объемов, выполненных субъектами малого предпринимательства, и объема работ, не наблюдаемых прямыми статистическими методами в строительстве.

Индекс физического объема работ, выполненных по виду деятельности "Строительство", рассчитан в сопоставимых ценах. В качестве сопоставимых цен приняты среднегодовые цены предыдущего года.

Число построенных квартир - количество квартир в законченном строительстве жилых домах квартирного, гостиничного типа и общежитиях, квартир в нежилых зданиях, а также в построенных населением индивидуальных жилых домах.

Общая площадь жилых помещений во введенных в эксплуатацию жилых и нежилых зданиях, жилых домах определяется как сумма площадей всех частей жилых помещений, включая площадь помещений вспомогательного использования, предназначенных для удовлетворения гражданами бытовых и иных нужд, связанных с их проживанием в жилом помещении, площадей лоджий, балконов, веранд, террас, подсчитываемых с соответствующими понижающими коэффициентами, а также жилых и подсобных помещений в построенных населением индивидуальных жилых домах. К помещениям вспомогательного использования относятся кухни, передние, холлы, внутриквартирные коридоры, ванные или душевые, туалеты, кладовые или хозяйственные встроенные шкафы. В домах-интернатах для престарелых и инвалидов, ветеранов, специальных домах для одиноких престарелых, детских домах к подсобным помещениям относятся столовые, буфеты, клубы, читальни, спортивные залы, приемные пункты бытового обслуживания и медицинского обслуживания.

Ввод в действие жилых домов за 2021 год приводится с учетом жилых домов на участках для ведения садоводства.

ТРАНСПОРТ

Объем перевозок (погрузка) грузов - количество грузов в тоннах, перевезенных автомобильным транспортом организаций всех видов экономической деятельности.

Грузооборот транспорта - объем работы автомобильного транспорта организаций всех видов экономической деятельности по перевозкам грузов. Единицей измерения является тонно-километр, т.е. перемещение 1 тонны груза на 1 километр. Исчисляется суммированием произведений массы перевезенных грузов каждой перевозки в тоннах на расстояние перевозки в километрах.

Пассажиروоборот транспорта общего пользования - объем работы транспорта по перевозкам пассажиров, включая оценку перевозок пассажиров, пользующихся правом бесплатного проезда. Единицей измерения является пассажиро-километр, т.е. перемещение одного пассажира на 1 километр. Исчисляется суммированием произведений количества пассажиров каждой перевозки на расстояние перевозки в километрах.

МЕТОДОЛОГИЧЕСКИЕ ПОЯСНЕНИЯ

Транспорт общего пользования - транспорт, осуществляющий общедоступное транспортное обслуживание населения.

Пассажиروоборот транспорта общего пользования исчисляется как сумма пассажируоборота следующих видов транспорта: железнодорожного, автомобильного, воздушного, морского и внутреннего водного. Транспорт общего пользования - транспорт, осуществляющий общедоступное транспортное обслуживание населения.

Пассажируоборот автомобильного транспорта (автобусов) - объем работы автобусов по перевозке пассажиров по маршрутам регулярных перевозок. Данные приводятся без учета работы заказных автобусов (единичные перевозки по маршруту, определяемому заказчиком, юридическим или физическим лицом: перевозки туристско-экскурсионными автобусами, специальные автобусные перевозки (школьные, вахтовые, доставка работников на коммерческой основе на производственные объекты, удаленные от общих линий городского пассажирского транспорта, в отдаленных районах сельской местности и т.п.).

Пассажируоборот транспорта - объем работы по перевозке пассажиров по маршрутам регулярных перевозок. Данные приводятся без учета работы заказных автобусов (единичные перевозки по маршруту, определяемому заказчиком, юридическим или физическим лицом: перевозки туристско-экскурсионными автобусами, специальные автобусные перевозки (школьные, вахтовые, доставка работников на коммерческой основе на производственные объекты, удаленные от общих линий городского пассажирского транспорта, в отдаленных районах сельской местности и т.п.).

Аварийность на транспорте. Информация по аварийности на транспорте и пострадавших в них людей представлена по данным УГИБДД УМВД России по Томской области.

Аварийность **на автомобильных дорогах и улицах** характеризуется количеством дорожно-транспортных происшествий (ДТП) и числом погибших и раненых в ДТП.

Дорожно-транспортное происшествие - событие, возникшее в процессе движения по дороге транспортного средства и с его участием, при котором погибли или ранены люди.

Раненый - лицо, получившее в месте дорожно-транспортного происшествия телесные повреждения, обусловившие его госпитализацию на срок не менее одних суток, либо необходимость амбулаторного лечения.

Погибшим в дорожно-транспортном происшествии (ДТП) является лицо, погибшее на месте происшествия, либо умершее в течение 30 последующих суток.

РОЗНИЧНАЯ ТОРГОВЛЯ

Оборот розничной торговли - выручка от продажи товаров населению для личного потребления или использования в домашнем хозяйстве за наличный расчет или оплаченных по кредитным карточкам, расчетным чекам банков, по перечислениям со счетов вкладчиков, по поручению физического лица без открытия счета, посредством платежных карт (электронных денег).

Стоимость товаров, проданных (отпущенных) отдельным категориям населения со скидкой, или полностью оплаченных органами социальной защиты, включается в оборот розничной торговли в полном объеме. В оборот розничной торговли не включается стоимость товаров, проданных (отпущенных) из розничной торговой сети юридическим лицам (в том числе организациям социальной сферы, спецпотребителям и т.п.) и индивидуальным предпринимателям, и оборот общественного питания.

Оборот розничной торговли включает данные как по организациям, для которых эта деятельность является основной, так и по организациям других видов деятельности, осуществляющим продажу товаров населению через собственные торговые заведения, или с оплатой через свою кассу. Оборот розничной торговли также включает стоимость товаров, проданных населению индивидуальными предпринимателями и физическими лицами на

ТОМСКАЯ ОБЛАСТЬ

розничных рынках и ярмарках.

Оборот розничной торговли формируется по данным сплошного федерального статистического наблюдения за организациями, не относящимися к субъектам малого предпринимательства, которые проводятся с месячной периодичностью, ежеквартальных выборочных обследований малых предприятий розничной торговли (за исключением микропредприятий), розничных рынков, а также ежегодных выборочных обследований индивидуальных предпринимателей и микропредприятий с распространением полученных данных на генеральную совокупность объектов наблюдения.

Оборот розничной торговли приводится в фактических продажных ценах, включающих торговую наценку, налог на добавленную стоимость и аналогичные обязательные платежи.

Информация о результатах конъюнктурных обследований организаций розничной торговли (публикуется в докладах № 2, 5, 8, 11). Результаты обследований обобщаются в виде простых и композитных индикаторов деловой активности организаций. В качестве простых индикаторов используются **балансы оценок** показателей (в процентных пунктах), определяемые как разность долей респондентов, отметивших "увеличение" и "уменьшение" показателя по сравнению с предыдущим периодом. Композитным индикатором деловой активности является **индекс предпринимательской уверенности**, характеризующий обобщенное состояние предпринимательского климата в розничной торговле. Он рассчитывается как среднее арифметическое значение балансов оценок (в процентах) фактического экономического состояния организации, уровня складских запасов (берется с обратным знаком) и ожидаемого экономического состояния.

Оборот общественного питания - выручка от продажи собственной кулинарной продукции и покупных товаров без кулинарной обработки населению для потребления, главным образом, на месте, а также организациям и индивидуальным предпринимателям для организации питания различных контингентов населения.

В оборот общественного питания включается стоимость кулинарной продукции и покупных товаров, отпущенных: работникам организаций с последующим удержанием из заработной платы; на дом по заказам населения; на рабочие места по заказам организаций и индивидуальных предпринимателей; транспортным организациям в пути следования сухопутного, воздушного, водного транспорта; для обслуживания приемов, банкетов и т.п.; организациями общественного питания организациям социальной сферы (школам, больницам, санаториям, домам престарелых и т.п.) в объеме фактической стоимости питания; по абонеентам, талонам и т.п. в объеме фактической стоимости питания; стоимость питания в учебных учреждениях, в том числе предоставляемого для отдельных категорий учащихся на льготной основе за счет средств бюджета, включается в объеме фактической стоимости питания.

Оборот общественного питания включает данные как по организациям, для которых эта деятельность является основной, так и по организациям других видов деятельности, осуществляющим продажу кулинарной продукции и покупных товаров для потребления, главным образом, на месте через собственные заведения общественного питания.

Оборот общественного питания формируется по данным сплошного федерального статистического наблюдения за организациями, не относящимися к субъектам малого предпринимательства, которое проводится с месячной периодичностью, ежеквартального выборочного обследования малых предприятий (за исключением микропредприятий), а также ежегодных выборочных обследований индивидуальных предпринимателей и микропредприятий с распространением полученных данных на генеральную совокупность объектов наблюдения.

МЕТОДОЛОГИЧЕСКИЕ ПОЯСНЕНИЯ

Оборот общественного питания приводится в фактических продажных ценах, включающих наценку общественного питания, налог на добавленную стоимость и аналогичные обязательные платежи.

Динамика оборота общественного питания определяется путем сопоставления величины оборота в сравниваемых периодах в сопоставимых ценах.

В соответствии с требованиями системы национальных счетов оборот розничной торговли и оборот общественного питания организаций досчитываются на объемы деятельности, не наблюдаемой прямыми статистическими методами.

РЫНОК ПЛАТНЫХ УСЛУГ НАСЕЛЕНИЮ

Объем платных услуг населению представляет собой денежный эквивалент объема услуг, оказанных резидентами российской экономики (юридическими лицами и гражданами, занимающимися предпринимательской деятельностью без образования юридического лица) гражданам Российской Федерации, а также гражданам других государств (нерезидентам), потребляющим те или иные услуги на территории Российской Федерации. Этот показатель формируется в соответствии с методологией формирования официальной статистической информации об объеме платных услуг населению в разрезе видов услуг, утвержденной приказом Росстата от 29.09.2017г. № 643 на основании данных форм федерального статистического наблюдения и оценки ненаблюдаемой деятельности на рынке услуг.

Данные об объеме платных услуг населению в распределении по видам приведены в соответствии с Общероссийским классификатором продукции по видам экономической деятельности. Динамика объема платных услуг населению определяется путем сопоставления величины объема в сравниваемых периодах в сопоставимых ценах.

ОПТОВАЯ ТОРГОВЛЯ

Оборот оптовой торговли - выручка от реализации товаров, приобретенных ранее на стороне в целях перепродажи юридическим лицам и индивидуальным предпринимателям для профессионального использования (переработки или дальнейшей продажи).

Оборот оптовой торговли приводится в фактических продажных ценах, включающих торговую наценку, налог на добавленную стоимость, акциз, экспортную пошлину, таможенные сборы и аналогичные обязательные платежи. Сумма вознаграждения комиссионеров (поверенных, агентов) отражается по фактической стоимости, включая НДС.

Оборот оптовой торговли включает данные по организациям с основным видом экономической деятельности "оптовая торговля, включая торговлю через агентов, кроме торговли автотранспортными средствами и мотоциклами" и по организациям других видов деятельности, осуществляющих оптовую торговлю.

Оборот оптовой торговли формируется по данным сплошного федерального статистического наблюдения за организациями (предприятиями), не относящимися к субъектам малого предпринимательства, выборочного обследования малых предприятий оптовой торговли (кроме микропредприятий), которые проводятся с месячной периодичностью, а также ежегодных выборочных обследований микропредприятий и индивидуальных предпринимателей с распространением полученных по выборочным обследованиям данных на генеральную совокупность объектов наблюдения.

Кроме того, в соответствии с требованиями системы национальных счетов, оборот оптовой торговли досчитывается на объемы деятельности, не наблюдаемой прямыми статистическими методами.

Динамика оборота оптовой торговли формируется с учетом индекса-дефлятора, при расчете которого используется годовая структура оборота оптовой торговли, индексы потребительских цен на отдельные виды товаров, индексы цен производителей промышлен-

ТОМСКАЯ ОБЛАСТЬ

ных товаров, индексы цен на приобретенные организациями отдельные виды товаров, индекс цен приобретения отдельных видов зерна, а также индексы средних фактических экспортных цен на отдельные топливно-энергетические товары (Методологические положения по расчету индекса-дефлятора оборота оптовой торговли организаций оптовой торговли, утвержденные приказом Росстата от 30.04.2013 № 172).

Объемы оборота оптовой торговли ежеквартально уточняются по результатам выборочного обследования малых предприятий (кроме микропредприятий). Ежегодно (в марте текущего года) по данным годовых форм федерального статистического наблюдения уточняются объемы оборота оптовой торговли за все периоды предыдущего года, его динамика и годовая структура. При уточнении динамики оборота оптовой торговли используется индекс-дефлятор, откорректированный с учетом обновленной годовой структуры оборота оптовой торговли.

ДЕМОГРАФИЯ ОРГАНИЗАЦИЙ

Статистический учет организаций и индивидуальных предпринимателей осуществляется органами государственной статистики с 1992г. на основе сведений об их государственной регистрации. В соответствии с постановлением Правительства Российской Федерации от 17.05.2002г. № 319 государственную регистрацию юридических лиц и индивидуальных предпринимателей осуществляют территориальные органы ФНС России.

Группировка хозяйствующих субъектов осуществляется по коду вида деятельности Общероссийского классификатора видов экономической деятельности (ОКВЭД), заявленному организациями и индивидуальными предпринимателями при государственной регистрации в качестве основного вида деятельности.

ИНВЕСТИЦИИ

(публикуется в докладах № 1,4,7,10)

Финансовые вложения организаций - инвестиции организации в государственные и муниципальные ценные бумаги, ценные бумаги других организаций, в том числе долговые ценные бумаги, в которых дата и стоимость погашения определена (облигации, векселя); вклады в уставные (складочные) капиталы других организаций (в том числе дочерних и зависимых хозяйственных обществ); предоставленные другим организациям займы, депозитные вклады в кредитных организациях, дебиторская задолженность, приобретенная на основании уступки права требования, вклады организации-товарища по договору простого товарищества и пр.

Накопленные финансовые вложения - объем накопленных финансовых вложений, произведенных юридическим лицом с начала их вложения с учетом их изъятия и выбытия в отчетном периоде.

Финансовые вложения, осуществленные организацией, в зависимости от срока погашения займов и кредитов подразделяются на долгосрочные и краткосрочные.

Долгосрочные финансовые вложения - вложения, осуществленные на срок более одного года с намерением получения доходов (дивидендов): инвестиции организаций в доходные активы (ценные бумаги) других организаций, уставные (складочные) капиталы других организаций, созданных на территории Российской Федерации или за ее пределами, государственные ценные бумаги (облигации и другие долговые обязательства) и т.п., а также предоставленные организацией другим организациям займы.

Краткосрочные финансовые вложения - вложения на срок не более одного года, осуществленные с намерением получения доходов (дивидендов): в дочерние и зависимые организации, инвестиции организации в ценные бумаги других организаций, государственные ценные бумаги и т.п., а также предоставленные другим организациям займы на срок не более одного года и пр.

МЕТОДОЛОГИЧЕСКИЕ ПОЯСНЕНИЯ

Инвестиции в основной капитал - совокупность затрат, направленных на строительство, реконструкцию (включая расширение и модернизацию) объектов, которые приводят к увеличению их первоначальной стоимости, приобретение машин, оборудования, транспортных средств, производственного и хозяйственного инвентаря, бухгалтерский учет которых осуществляется в порядке, установленном для учета вложений во внеоборотные активы, инвестиции в объекты интеллектуальной собственности; культивируемые биологические ресурсы.

Данные об инвестициях в основной капитал приведены с учетом инвестиционной деятельности субъектов малого предпринимательства и досчетов объема инвестиций, не наблюдаемых прямыми статистическими методами.

В состав инвестиций в основной капитал включены затраты, осуществленные за счет денежных средств граждан и юридических лиц, привлеченных организациями-застройщиками для долевого строительства.

Затраты на приобретение объектов незавершенного строительства и основных средств на вторичном рынке в объеме инвестиций в основной капитал не учитываются.

Распределение инвестиций в основной капитал по видам экономической деятельности осуществляется в соответствии с классификатором ОКВЭД2, исходя из той сферы деятельности, в рамках которой будут функционировать создаваемые или приобретаемые основные фонды.

Инвестиции в основной капитал учитываются без налога на добавленную стоимость.

Инвестиции в здания (кроме жилых) и сооружения - расходы на строительство зданий и сооружений, которые складываются из выполненных строительных работ и входящих на них прочих капитальных затрат. При этом в затраты на строительство зданий включается стоимость оборудования и коммуникаций внутри здания, необходимых для его эксплуатации.

Инвестиции в жилые здания и помещения - затраты на строительство жилых помещений, зданий или частей зданий, используемых полностью или главным образом как места проживания: входящих в жилищный фонд (общего назначения, общежития, спальные корпуса школ - интернатов, детских домов, дома для престарелых и инвалидов) и не входящих в жилищный фонд (дома щитовые, садовые дома, помещения контейнерного типа жилые, вагоны-дома передвижные, помещения, приспособленные под жилье (такие как вагоны и кузова железнодорожных вагонов, суда и другие подсобные объекты)).

Инвестиции на улучшение земель - затраты на мелиоративные работы; затраты на проведение культуртехнических работ на землях, не требующих осушения; террасирование крутых склонов; капитальные вложения на коренное улучшение земель; расчистку земельных участков, рекультивацию земли, изменение рельефа (планировку территории), расходы, связанные с предотвращением затопления, расходы, связанные с передачей прав собственности на землю.

Инвестиции в машины, оборудование, транспортные средства - затраты на приобретение машин, транспортных средств, оборудования, производственного и хозяйственного инвентаря, а также затраты на монтаж оборудования на месте его постоянной эксплуатации, проверку и испытание качества монтажа.

Инвестиции в объекты интеллектуальной собственности включают: затраты на научно-исследовательские, опытно-конструкторские и технологические работы, расходы на разведку недр и оценку запасов полезных ископаемых, затраты на создание и приобретение компьютерного программного обеспечения и баз данных, затраты на создание и приобретение произведений развлекательного жанра, литературы и искусства.

ТОМСКАЯ ОБЛАСТЬ

Инвестиции в произведенные нефинансовые активы - затраты на приобретение юридическими лицами в собственность земельных участков, объектов природопользования, контрактов, договоров аренды, лицензий, деловой репутации ("гудвилла") и деловых связей (маркетинговых активов). Затраты на приобретение земельных участков и объектов природопользования отражаются на основе документов, выданных государственными органами по земельным ресурсам и землеустройству согласно оплаченным или принятым к оплате счетам.

ЦЕНЫ

Индекс потребительских цен и тарифов на товары и услуги (ИПЦ) характеризует изменение во времени общего уровня цен и тарифов на товары и услуги, приобретаемые населением для непроизводственного потребления. Измеряет отношение стоимости фиксированного перечня товаров и услуг в ценах текущего периода к его стоимости в ценах предыдущего периода.

Индекс потребительских цен рассчитывается на базе данных регистрации цен на 509 видов товаров (услуг)-представителей, которая осуществляется 21-25 числа каждого месяца.

Базовый индекс потребительских цен (БИПЦ) исключает изменения цен на отдельные товары и услуги, подверженные влиянию факторов, которые носят административный, а также сезонный характер.

Стоимость фиксированного набора потребительских товаров и услуг для межрегиональных сопоставлений покупательной способности населения исчисляется на основе единых, установленных в целом по России, условных объемов потребления товаров и услуг, а также средних цен на них по Томской области. В состав набора включены 83 наименования товаров и услуг, в том числе 30 видов продовольственных товаров, 41 вид непродовольственных товаров и 12 видов услуг.

Стоимость условного (минимального) набора продуктов питания отражает межрегиональную дифференциацию уровней потребительских цен на продукты питания, входящие в него. При ее расчете используются единые, установленные в целом по России, условные объемы потребления продуктов питания и средние потребительские цены на них по Томской области (публикуется в докладах № 3,6,9,12).

Индексы цен на первичном и вторичном рынках жилья рассчитываются на основе зарегистрированных цен на вновь построенные квартиры и на квартиры функционирующего жилого фонда, находящиеся в собственности, если они являются объектами совершения рыночных сделок.

Наблюдение ведется по выборочному кругу организаций, осуществляющих операции с недвижимостью в отдельных городах Томской области. При регистрации цен на квартиры учитываются их количественные и качественные характеристики.

Индекс цен производителей промышленных товаров рассчитывается на основании регистрации цен на товары (услуги)-представители в базовых организациях. Цены производителей представляют собой фактически сложившиеся на момент регистрации цены указанных организаций на произведенные и отгруженные товары (оказанные услуги), предназначенные для реализации на внутреннем рынке (без косвенных товарных налогов - налога на добавленную стоимость, акциза и т.п.).

Рассчитанные по товарам (услугам)-представителям индексы цен производителей последовательно агрегируются в индексы цен соответствующих видов, групп, классов, разделов экономической деятельности. В качестве весов используются данные об объеме отгрузки в стоимостном выражении за базисный период.

МЕТОДОЛОГИЧЕСКИЕ ПОЯСНЕНИЯ

Индекс цен производителей промышленных товаров - сводный показатель, агрегированный по видам деятельности "Добыча полезных ископаемых", "Обрабатывающие производства", "Обеспечение электрической энергией, газом и паром; кондиционирование воздуха", "Водоснабжение; водоотведение, организация сбора и утилизации отходов, деятельность по ликвидации загрязнений".

Индексы цен на приобретенные промышленными организациями отдельные виды товаров рассчитываются на основании регистрации цен на товары-представители по установленной номенклатуре. Средняя цена приобретения включает, помимо цены производства, налог на добавленную стоимость, акциз, транспортные, сбытовые, посреднические и другие расходы. Построение индексов цен приобретения осуществляется по сопоставимому кругу видов товаров в отчетном и базисном периоде и предусматривает систему взвешивания на основе данных о количестве приобретенной продукции за предыдущий год.

Индекс цен производителей сельскохозяйственной продукции исчисляется на основании регистрации в отобранных для наблюдения сельскохозяйственных организациях цен на основные виды товаров-представителей, реализуемых заготовительным, перерабатывающим организациям, на рынке, через собственную торговую сеть, населению непосредственно с транспортных средств, на ярмарках, биржах, аукционах, организациям, коммерческим структурам и т.п. Цены производителей сельскохозяйственной продукции приводятся с учетом надбавок и скидок за качество реализованной продукции без расходов на транспортировку, экспедирование, погрузку и разгрузку продукции, а также без налога на добавленную стоимость.

Сводный индекс цен на продукцию (затраты, услуги) инвестиционного назначения рассчитывается как агрегированный показатель из индексов цен производителей на строительную продукцию, приобретения машин и оборудования инвестиционного назначения и на прочую продукцию (затраты, услуги) инвестиционного назначения, взвешенных по доле этих элементов в общем объеме инвестиций в основной капитал.

Индекс цен производителей на строительную продукцию формируется из индексов цен на строительно-монтажные работы и на прочие затраты, включенные в сводный сметный расчет строительства, взвешенных по доле этих элементов в общем объеме инвестиций в жилища, здания и сооружения. Расчет индекса цен на строительно-монтажные работы проводится на основе данных формы отчетности о ценах на материалы, детали и конструкции, приобретенные базовыми подрядными организациями, а также на базе технологических моделей, разработанных по видам экономической деятельности с учетом территориальных особенностей строительства.

Индекс цен приобретения машин и оборудования инвестиционного назначения исчисляется по данным об изменении цен производителей этого оборудования, а также транспортных расходов, ставки налога на добавленную стоимость и других расходов.

Индекс цен на прочую продукцию (затраты, услуги) инвестиционного назначения определяется из индексов цен на основные составляющие этих работ (проектно-изыскательские работы, затраты на разведочное бурение, на формирование рабочего, продуктивного и племенного стада и другие затраты).

Индекс тарифов на грузовые перевозки характеризует изменение фактически действующих тарифов на грузовые перевозки за отчетный период без учета изменения за этот период структуры перевезенных грузов по разнообразным признакам: по виду и размеру отправки груза, скорости доставки, расстоянию перевозки, территории перевозки, типу подвижного состава, степени использования его грузоподъемности и др.

Сводный индекс тарифов на грузовые перевозки всеми видами транспорта рассчитывается исходя из индексов тарифов на перевозку грузов отдельными видами транспорта (железнодорожным, трубопроводным, морским, внутренним водным, автомобильным, воздушным), взвешенных на объемы доходов от перевозки грузов соответствующим видом

ТОМСКАЯ ОБЛАСТЬ

транспорта за базисный период. По каждому виду транспорта регистрируются тарифы на услуги-представители. За услугу-представитель принимается перевозка одной тонны массового груза определенным видом транспорта на фиксированное расстояние. Регистрация тарифов осуществляется в выборочной совокупности транспортных организаций.

Индекс тарифов на услуги связи для юридических лиц (публикуются в докладах № 3,6,9,12) характеризует общее изменение тарифов на услуги связи для различных категорий пользователей (бюджетных и коммерческих организаций).

ФИНАНСЫ

Бюджет - форма образования и расходования денежных средств, предназначенных для финансового обеспечения задач и функций государства и местного самоуправления.

Бюджет субъекта Российской Федерации (региональный бюджет) и бюджет территориального государственного внебюджетного фонда предназначены для исполнения расходных обязательств субъекта Российской Федерации.

Консолидированный бюджет субъекта Российской Федерации образуют бюджет субъекта Российской Федерации и свод бюджетов муниципальных образований, входящих в состав субъекта Российской Федерации (без учета межбюджетных трансфертов между этими бюджетами).

Доходы бюджета - поступающие в бюджет денежные средства, за исключением средств, являющихся в соответствии с Бюджетным кодексом Российской Федерации источниками финансирования дефицита бюджета.

Расходы бюджета - выплачиваемые из бюджета денежные средства, за исключением средств, являющихся в соответствии с Бюджетным кодексом Российской Федерации источниками финансирования дефицита бюджета.

Дефицит бюджета - превышение расходов бюджета над его доходами.

Профицит бюджета - превышение доходов бюджета над его расходами.

Налог - обязательный, индивидуально безвозмездный платеж, взимаемый с организаций и физических лиц в форме отчуждения принадлежащих им на праве собственности, хозяйственного ведения или оперативного управления денежных средств в целях финансового обеспечения деятельности государства и (или) муниципальных образований.

Сбор - обязательный взнос, взимаемый с организаций и физических лиц, уплата которого является одним из условий совершения в отношении плательщиков сборов государственными органами, органами местного самоуправления, иными уполномоченными органами и должностными лицами юридически значимых действий, включая предоставление определенных прав или выдачу разрешений (лицензий), либо уплата которого обусловлена осуществлением в пределах территории, на которой введен сбор, отдельных видов предпринимательской деятельности.

Федеральные налоги и сборы - налоги и сборы, устанавливаемые Налоговым кодексом Российской Федерации и обязательные к уплате на всей территории Российской Федерации.

Региональные налоги - налоги, устанавливаемые Налоговым кодексом Российской Федерации и законами субъектов Российской Федерации о налогах и обязательные к уплате на территориях соответствующих субъектов Российской Федерации.

Местные налоги и сборы - налоги и сборы, устанавливаемые Налоговым кодексом Российской Федерации и нормативными правовыми актами представительных органов муниципальных образований о налогах и сборах и обязательные к уплате на территориях соответствующих муниципальных образований.

МЕТОДОЛОГИЧЕСКИЕ ПОЯСНЕНИЯ

Специальные налоговые режимы предусматривают особый порядок определения элементов налогообложения, а также освобождение от обязанности по уплате отдельных налогов и сборов и применяются в случаях и порядке, которые предусмотрены Налоговым кодексом Российской Федерации и иными актами законодательства о налогах и сборах.

К **налогам со специальным налоговым режимом** относятся: единый налог на вмененный доход для отдельных видов деятельности, единый сельскохозяйственный налог, налоги и платежи, взимаемые в связи с применением упрощенной системы налогообложения, системы налогообложения при выполнении соглашений о разделе продукции, патентной системы налогообложения.

Сальдированный финансовый результат (прибыль (+) убыток (-)) - конечный финансовый результат, выявленный на основании бухгалтерского учета всех хозяйственных операций организаций, представляет собой сумму сальдированного финансового результата (прибыль (+), убыток (-)) от продажи товаров, продукции (работ, услуг), основных средств, иного имущества организаций и прочих доходов, уменьшенных на сумму прочих расходов.

Темпы изменения сальдированного финансового результата отчетного периода по сравнению с соответствующим периодом предыдущего года рассчитаны по сопоставимому кругу организаций; с учетом корректировки данных соответствующего периода предыдущего года, исходя из изменений учетной политики, законодательных актов и др. в соответствии с методологией бухгалтерского учета. Прочерк означает, что в одном или обоих сопоставляемых периодах был получен отрицательный сальдированный финансовый результат.

Суммарная задолженность по обязательствам - кредиторская задолженность и задолженность по кредитам банков и займам.

Кредиторская задолженность - задолженность по расчетам с поставщиками и подрядчиками за поступившие материальные ценности, выполненные работы и оказанные услуги, в том числе задолженность, обеспеченная векселями выданными; задолженность по расчетам с дочерними и зависимыми обществами по всем видам операций; с рабочими и служащими по оплате труда, представляющая собой начисленные, но не выплаченные суммы оплаты труда; задолженность по отчислениям на государственное социальное страхование, пенсионное обеспечение и медицинское страхование работников организации, задолженность по всем видам платежей в бюджет и внебюджетные фонды; задолженность организации по платежам по обязательному и добровольному страхованию имущества и работников организации и другим видам страхования, в которых организация является страхователем; авансы полученные, включающие сумму полученных авансов от сторонних организаций по предстоящим расчетам по заключенным договорам, а также штрафы, пени и неустойки, признанные организацией или по которым получены решения суда (арбитражного суда) или другого органа, имеющего в соответствии с законодательством Российской Федерации право на принятие решения об их взыскании, и отнесенные на финансовые результаты организации, непогашенные суммы заемных средств, подлежащие погашению в соответствии с договорами.

Дебиторская задолженность - задолженность по расчетам с покупателями и заказчиками за товары, работы и услуги, в том числе задолженность, обеспеченная векселями полученными; задолженность по расчетам с дочерними и зависимыми обществами; суммы уплаченных другим организациям авансов по предстоящим расчетам в соответствии с заключенными договорами; задолженность по расчетам с прочими дебиторами, включающая в себя задолженность финансовых и налоговых органов (в том числе по переплате по налогам, сборам и прочим платежам в бюджет); задолженность работников организации по предоставленным им ссудам и займам за счет средств этой организации или кредита (ссуды на индивидуальное и кооперативное жилищное строительство, приобретение и благоустройство садовых участков, беспроцентные ссуды молодым семьям на улучшение жилищных условий или обзаведение домашним хозяйством и др.); задолженность подотчет-

ТОМСКАЯ ОБЛАСТЬ

ных лиц; поставщиков по недостаткам товарно-материальных ценностей, обнаруженным при приемке; задолженность по государственным заказам, федеральным программам за поставленные товары, работы и услуги, а также штрафы, пени и неустойки, признанные должником, или по которым получены решения суда (арбитражного суда) или другого органа, имеющего в соответствии с законодательством Российской Федерации право на принятие решения об их взыскании, и отнесенные на финансовые результаты организации.

УРОВЕНЬ ЖИЗНИ НАСЕЛЕНИЯ

Расчет показателей **денежных доходов и расходов населения** производится в соответствии с Методологическими положениями по расчету показателей денежных доходов и расходов населения, утвержденными приказом Росстата от 02.07.2014 № 465 с изменениями от 20.11.2018. Информация публикуется ежеквартально в соответствии с распоряжением Правительства Российской Федерации от 20.03.2019 № 469-р (публикуется в докладах № 1, 4, 7, 10).

Данные о денежных доходах и расходах населения формируются на основе официальной статистической информации о произведенных выплатах денежных средств населению и полученных от населения денежных средствах с использованием данных регулярной статистической отчетности хозяйствующих субъектов, органов государственного управления и финансовых учреждений, а также с использованием системы дооценок объемов доходов и расходов населения в неформальном секторе экономики. При отсутствии ряда показателей в необходимые сроки (это касается в основном банковских данных) производится их оценка.

При публикации объема денежных доходов и расходов населения за отчетный период производится уточнение предварительных показателей за предыдущий период. Пересмотр квартальных данных осуществляется по итогам разработки годового баланса денежных доходов и расходов населения.

Денежные доходы населения включают доходы лиц, работающих по найму; доходы от самостоятельной занятости (доходов от предпринимательской деятельности и другой производственной деятельности); социальные выплаты (пенсии, пособия, стипендии и другие выплаты); доходы от собственности (дивиденды, проценты, начисленные по денежным средствам на банковских счетах физических лиц в кредитных организациях; выплата доходов по государственным и другим ценным бумагам; инвестиционный доход (доход от собственности держателей полисов); прочие денежные поступления.

Среднедушевые денежные доходы исчисляются делением общей суммы денежных доходов на численность постоянного населения.

Реальные денежные доходы - относительный показатель, характеризующий динамику денежных доходов населения по сравнению с изменением цен на товары и услуги и исчисленный путем деления индекса номинального размера денежных доходов населения (т.е. фактически сложившегося в отчетном периоде) на индекс потребительских цен за соответствующий временной период.

Реальные располагаемые денежные доходы - относительный показатель, характеризующий динамику располагаемых денежных доходов населения (денежные доходы за вычетом обязательных платежей) по сравнению с изменением цен на товары и услуги и исчисленный путем деления индекса номинального размера располагаемых денежных доходов населения (т.е. фактически сложившегося в отчетном периоде) на индекс потребительских цен за соответствующий временной период.

Денежные расходы населения - включают расходы на покупку товаров и оплату услуг, платежи за товары (работы, услуги) зарубежным поставщикам за безналичный и наличный расчет, включая сальдо трансграничной Интернет-торговли; расходы на оплату обязательных платежей и разнообразных взносов; прочие расходы населения.

МЕТОДОЛОГИЧЕСКИЕ ПОЯСНЕНИЯ

Величина прожиточного минимума в соответствии с Федеральным законом от 24 октября 1997г. № 134-ФЗ "О прожиточном минимуме в Российской Федерации" представляет собой стоимостную оценку потребительской корзины, а также обязательные платежи и сборы.

Величина прожиточного минимума определяется ежеквартально и устанавливается Правительством Российской Федерации - в целом по Российской Федерации; в порядке, установленном законами субъектов Российской Федерации, - в субъектах Российской Федерации.

Расчет величины прожиточного минимума соответствует порядку, введенному с 2013г. Федеральным законом от 3 декабря 2012г. № 233-ФЗ "О внесении изменений в Федеральный закон "О прожиточном минимуме в Российской Федерации". Согласно основным положениям указанного закона в составе потребительской корзины определяются: продукты питания - в натуральных показателях, непродовольственные товары и услуги - в соотношении со стоимостью продуктов питания (в объеме по 50% от стоимости продуктов питания).

Расчет стоимости потребительской корзины осуществляется согласно методическим рекомендациям по определению потребительской корзины для основных социально-демографических групп населения в субъектах Российской Федерации, утвержденным постановлением Правительства Российской Федерации от 28 января 2013г. № 54.

Среднемесячная номинальная заработная плата работников организаций исчисляется делением фонда начисленной заработной платы работников на среднесписочную численность работников и на количество месяцев в периоде.

В фонд заработной платы включаются начисленные суммы в денежной и неденежной формах за отработанное и неотработанное время, доплаты и надбавки, премии и единовременные поощрения, компенсационные выплаты, связанные с режимом работы и условиями труда, а также оплата питания и проживания, имеющая систематический характер. Темпы роста (снижения) среднемесячной номинальной заработной платы рассчитываются по сопоставимой совокупности организаций отчетного и предыдущих периодов.

Реальная заработная плата характеризует покупательную способность заработной платы в отчетном периоде в связи с изменением цен на потребительские товары и услуги по сравнению с базисным периодом. Для этого рассчитывается индекс реальной заработной платы путем деления индекса номинальной заработной платы на индекс потребительских цен за один и тот же временной период.

Оценка среднемесячной заработной платы за текущий период производится расчетным путем на основании отчетных данных предыдущего периода, динамического ряда темпов изменения данных соответствующего периода в предыдущие годы. При получении отчетных данных ранее опубликованные оценочные данные о среднемесячной заработной плате корректируются.

Просроченной задолженностью по заработной плате считаются фактически начисленные работникам суммы заработной платы, но не выплаченные в срок, установленный коллективным договором или договором на расчетно-кассовое обслуживание, заключенным с банком. Число дней задержки считается, начиная со следующего дня после истечения этого срока.

С февраля 2017г. данные разрабатываются в соответствии с ОКВЭД2 по следующим видам экономической деятельности: растениеводство и животноводство, охота и предоставление соответствующих услуг в этих областях; лесозаготовки; рыболовство и рыбоводство; добыча полезных ископаемых; обрабатывающая промышленность; обеспечение электрической энергией, газом и паром; кондиционирование воздуха; водоснабжение; водоотведение, организация сбора и утилизации отходов, деятельность по ликвидации загрязнений; строительство; транспорт; управление недвижимым имуществом за вознаграждение и на

ТОМСКАЯ ОБЛАСТЬ

договорной основе; научные исследования и разработки; образование; деятельность в области здравоохранения и социальных услуг; деятельность в области культуры, искусства, отдыха и развлечений, теле- и радиовещания.

Средний размер назначенных пенсий определяется делением общей суммы назначенных пенсий на численность пенсионеров (по данным Пенсионного фонда Томской области).

Реальный размер назначенных пенсий рассчитывается путем корректировки среднего размера назначенных пенсий на индекс потребительских цен за соответствующий временной период.

Информация о **социальной защите населения** публикуется в докладах №1,4,7,10.

Субсидии на оплату жилого помещения и коммунальных услуг являются адресным видом социальной помощи и предоставляются гражданам органами государственной власти субъектов Российской Федерации и органами местного самоуправления в случае, если их расходы на оплату жилого помещения и коммунальных услуг, рассчитанные исходя из размера регионального стандарта нормативной площади жилого помещения, используемой для расчета субсидий, и размера регионального стандарта стоимости жилищно-коммунальных услуг, превышают величину, соответствующую максимально допустимой доле расходов граждан на оплату жилого помещения и коммунальных услуг в совокупном доходе семьи.

ЗАНЯТОСТЬ И БЕЗРАБОТИЦА

Численность рабочей силы - лица в возрасте 15 лет и старше, которые в рассматриваемый период (обследуемую неделю) считаются занятыми или безработными.

Занятые - лица в возрасте 15 лет и старше, которые в обследуемую неделю выполняли любую деятельность (хотя бы один час в неделю), связанную с производством товаров или оказанием услуг за плату или прибыль. В численность занятых включаются также лица, временно отсутствовавшие на рабочем месте в течение короткого промежутка времени и сохранившие связь с рабочим местом во время отсутствия.

К **безработным** (в соответствии со стандартами Международной Организации Труда - МОТ) относятся лица в возрасте 15 лет и старше, которые в рассматриваемый период удовлетворяли одновременно следующим критериям: а) не имели работы (доходного занятия); б) занимались поиском работы в течение четырех недель, предшествующих обследуемой неделе, т.е. обращались в государственную или коммерческую службы занятости, использовали или помещали объявления в СМИ и Интернете, непосредственно обращались к администрации организации или работодателю, использовали личные связи или предпринимали шаги к организации собственного дела (поиск земли, зданий, машин и оборудования, сырья, финансовых ресурсов, обращение за разрешениями, лицензиями и т.п.); в) были готовы приступить к работе в течение обследуемой недели. Обучающиеся в образовательных учреждениях, пенсионеры и инвалиды учитывались в качестве безработных, если они не имели работы, занимались поиском работы и были готовы приступить к ней.

Информация о численности рабочей силы, занятых и общей численности безработных (применительно к стандартам МОТ) подготавливается по материалам выборочных обследований рабочей силы (обследований населения по проблемам занятости) с ежемесячной периодичностью (по состоянию на вторую неделю). Обследование проводится во всех субъектах Российской Федерации на основе выборочного метода наблюдения с последующим распространением итогов на всю численность населения обследуемого возраста.

Безработные, зарегистрированные в государственных учреждениях службы занятости населения, - трудоспособные граждане, не имеющие работы и заработка (трудового дохода), проживающие на территории Российской Федерации, зарегистрированные в

МЕТОДОЛОГИЧЕСКИЕ ПОЯСНЕНИЯ

государственных учреждениях службы занятости населения по месту жительства в целях поиска подходящей работы, ищущие работу и готовые приступить к ней. Информация о численности безработных, получивших официальный статус в государственных учреждениях службы занятости населения, разрабатывается Департаментом труда и занятости населения Томской области.

Уровень безработицы - отношение численности безработных к численности рабочей силы (занятых и безработных), рассчитанное в процентах.

Уровень зарегистрированной безработицы - отношение численности безработных, зарегистрированных в государственных учреждениях службы занятости населения, к численности рабочей силы, в процентах. Расчет производится по данным Департаментом труда и занятости населения Томской области.

Число замещенных рабочих мест в организациях определяется как суммарное количество среднесписочной численности работников, средней численности внешних совместителей и средней численности работников, выполнявших работы по договорам гражданско-правового характера. Число замещенных рабочих мест определяется без учета внутреннего совместительства.

Численность требуемых работников на вакантные рабочие места - количество работников, которых предполагается принять на вакантные рабочие места.

Нагрузка незанятого населения на 100 заявленных вакансий рассчитывается как отношение численности лиц, не занятых трудовой деятельностью, состоящих на учете в государственных учреждениях службы занятости населения, к 100 вакансиям, сообщенным работодателями в эти учреждения.

Заявленная работодателями потребность в работниках - число вакансий (требуемых работников), сообщенных работодателями в государственные учреждения службы занятости населения.

ДЕМОГРАФИЯ

Естественное движение населения - обобщенное название совокупности рождений и смертей, изменяющих численность населения так называемым естественным путем. К естественному движению населения относят также браки и разводы, хотя они не меняют численность населения, но учитываются в том же порядке, что и рождения и смерти.

Сведения о **рождениях, смертях, браках, разводах** получают на основании статистической разработки данных, содержащихся в записях актов о рождении, смерти, заключении и расторжении брака, составляемых органами записи актов гражданского состояния (далее ЗАГС). В число родившихся включены только родившиеся живыми.

Предварительные (помесячные) данные разрабатываются по дате регистрации события в органах ЗАГС без учета окончательных медицинских свидетельств о смерти. Годовые данные разрабатываются по дате свершения события с учетом запоздалой регистрации и окончательных медицинских свидетельств о смерти.

Источником информации о **причинах смерти** являются записи в медицинских свидетельствах о смерти, составляемых врачом относительно заболевания, несчастного случая, убийства, самоубийства и другого внешнего воздействия, послужившего причиной смерти, а также записи актов о смерти.

С 1 января 2011г. разработка записей актов о смерти по причинам производится применительно к Краткой номенклатуре причин смерти 2010, основанной на Международной статистической классификации болезней и проблем, связанных со здоровьем, X пересмотра (1989г.).

В соответствии со статьей 13.1 Федерального закона "Об актах гражданского состоя-

ТОМСКАЯ ОБЛАСТЬ

ния" от 15.11.1997 № 143-ФЗ с 1 октября 2018г. был введен в действие Единый государственный реестр записей актов гражданского состояния (ЕГР ЗАГС). Согласно статье 13.2 указанного Федерального закона Росстат с 1 октября 2018г. получает сведения о государственной регистрации рождений, смертей, заключения и расторжения браков из данного реестра.

Коэффициенты естественного движения населения

Общие коэффициенты рождаемости и смертности - отношение соответственно числа родившихся (живыми) и числа умерших к среднегодовой численности населения. Исчисляются на 1000 человек населения.

Коэффициент естественного прироста - разность общих коэффициентов рождаемости и смертности.

Общие коэффициенты брачности и разводимости - отношение числа зарегистрированных браков и разводов к среднегодовой численности населения. Исчисляются на 1000 человек населения.

Коэффициенты смертности по причинам смерти - отношение числа умерших от указанных причин смерти к среднегодовой численности населения. Исчисляются на 100000 человек населения.

Коэффициент младенческой смертности исчисляется как сумма двух составляющих, первая из которых - отношение числа умерших в возрасте до одного года из поколения родившихся в том году, для которого вычисляется коэффициент, к общему числу родившихся в том же году; а вторая - отношение числа умерших в возрасте до одного года из поколения родившихся в предыдущем году, к общему числу родившихся в предыдущем году. Исчисляется на 1000 родившихся живыми.

Все коэффициенты приведены в пересчете на год.

МИГРАЦИЯ

Данные о **миграции** получены в результате разработки поступающих от территориальных органов Министерства внутренних дел Российской Федерации документов статистического учета прибытий и выбытий. Листки статучета мигрантов составляются при регистрации и снятии с регистрационного учета населения по месту жительства и при регистрации по месту пребывания на срок 9 месяцев и более. Формирование числа выбывших осуществляется автоматически в процессе электронной обработки данных о миграции населения при перемещениях в пределах Российской Федерации, а также по истечении срока пребывания у мигрантов независимо от места прежнего жительства.

Сведения о **вынужденных переселенцах, беженцах и лицах, получивших временное убежище** приведены по данным УМВД России по Томской области в отношении лиц, официально получивших этот статус в ее региональных подразделениях.

СОЦИАЛЬНО - ЭКОНОМИЧЕСКОЕ ПОЛОЖЕНИЕ ТОМСКОЙ ОБЛАСТИ

**Выпуск 3
Доклад**

Выпуск подготовил отдел сводных статистических работ
совместно с отделами
Территориального органа Федеральной службы государственной
статистики по Томской области

тел. 52 71 90

Томск, 28 апреля 2021, Тираж 23 экз.

Отпечатано в отделе информационно-статистических услуг Томскстата
634050 г.Томск, ул.Гагарина, 56